



**REGIA NATIONALA A PADURILOR
ROMSILVA**

**DIRECTIA SILVICA PRAHOVA
OCOLUL SILVIC VALENII DE MUNTE**

Str. Nicolae Iorga nr.14, Cod postal 106400

telefon: 0244/280451 fax: 0244/280544

valeni@ploiesti.rosilva.ro

[Handwritten signature]
17.07.

[Handwritten signature]
St. Andrei J.

Nr. 12949/12.07.2017

[Handwritten notes:]
b2A
Reg. silvic. Este mediu
de cote D.S. Probosc
CTAS-PA in vederea
elaborarii unui nou
anexa
Rugmini
14.07.2017



**CATRE,
GARDA FORESTIERA PLOIESTI**

In conformitate cu Ordinul Nr.1507/27.07.2016 al Ministerului Mediului, Apelor și Pădurilor, vă NOTIFICĂM asupra următoarelor acte de punere în valoare, produse accidentale, rezultate în urma manifestărilor factorilor biotici și abiotici în aceste arborete:

- APV 2817 AC II CĂRBUNEȘTI, stare CULES – volum brut 61 mc pe o suprafață de 28.6 ha, amplasat în U.P IV CĂLDARUȘANCA, u.a 92 A;
- APV 2819 AC II VALEA BORULUI, stare CULES – volum brut 133 mc pe o suprafață de 34.6 ha, amplasat în U.P II CERAȘU, u.a 64 A, B;
- APV 2820 AC II PINEANCA, stare CULES – volum brut 168 mc pe o suprafață de 41 ha, amplasat în U.P IV CĂLDARUȘANCA, u.a 64 B, 65 A;
- APV 2829 AC II VALEA BĂRZII, stare CULES – volum brut 91 mc pe o suprafață de 31.6 ha, amplasat în U.P I VĂLENI, u.a 113 C, 114;
- APV 2832 AC II PINEANCA, stare CULES – volum brut 78 mc pe o suprafață de 18.8 ha, amplasat în U.P IV CĂLDARUȘANCA, u.a 56 A;
- APV 2840 AC II CĂRBUNEȘTI, stare CULES – volum brut 8 mc pe o suprafață de 15.2 ha, amplasat în U.P IV CĂLDARUȘANCA, u.a 97 C;
- APV 8193 DO II DOBRESCU OCTAVIAN, stare CULES – volum brut 20 mc pe o suprafață de 4.77 ha, amplasat în U.P IV CĂLDARUȘANCA, u.a 55 F%, constituit în fond forestier privat, proprietar Dobrescu Octavian.

Pentru volumele de masa lemnoasa produse accidentale din fond forestier de stat, amplasate in U.P I Văleni, U.P. I I Cerasu, U.P. I I I Bisca, va solicitam aprobarea depasirii posibilitatii conform Ordinului numarul 884/2014 cu modificarile si completarile aduse prin Ordinul 1997/13oct. 2016 pentru volumul masei lemnoase din arborete afectate de factori destabilizatori biotici si abiotici.

- APV 2816 AC I CĂRBUNEȘTI, stare CULES – volum brut 87 mc pe o suprafață de 16 ha, amplasat in U.P. IV CĂLDĂRUȘANCA, u.a. 91 A;
- APV 2818 AC I ȘCHIAU, stare CULES – volum brut 60 mc pe o suprafață de 126.3 ha, amplasat in U.P. II CERAȘU, u.a. 38 A, B, 40, 41 A, 47 A, 48;
- APV 2821 AC I ZĂMBROAIA, stare CULES – volum brut 53 mc pe o suprafață de 32.3 ha, amplasat in U.P. IV CĂLDĂRUȘANCA, u.a. 17 C, 19 A, C;
- APV 2822 AC I PINEANCA, stare CULES – volum brut 12 mc pe o suprafață de 1.2 ha, amplasat in U.P. IV CĂLDĂRUȘANCA, u.a. 172 B;
- APV 2823 AC I GROAPA OII, stare CULES – volum brut 84 mc pe o suprafață de 16.2 ha, amplasat in U.P. II CERAȘU, u.a. 82 B, D;
- APV 2824 AC I SINEANCA, stare CULES – volum brut 266 mc pe o suprafață de 83.3 ha, amplasat in U.P. IV CĂLDĂRUȘANCA, u.a. 70 A, 71 A, B, 72, 73 ;
- APV 2825 AC I VALEA STĂLPULUI, stare CULES – volum brut 50 mc pe o suprafață de 39.3 ha, amplasat in U.P. I VĂLENI, u.a. 105 A, 106 B, 115 B;

- APV 2827 AC I GROHOTIȘ, stare CULES – volum brut 126 mc pe o suprafață de 29.5 ha, amplasat in U.P. III BÂSCA, u.a. 49 A, 54 D;
- APV 2830 AC I ȘCHIAU, stare CULES – volum brut 101 mc pe o suprafață de 69 ha, amplasat in U.P. II CERAȘU, u.a. 32 B%, 35 A, B;
- APV 2831 AC I PINEANCA, stare CULES – volum brut 21 mc pe o suprafață de 4.5 ha, amplasat in U.P. IV CĂLDĂRUȘANCA, u.a. 56 C;
- APV 2833 AC I ZĂMBROIA, stare CULES – volum brut 68 mc pe o suprafață de 35.6 ha, amplasat in U.P. IV CĂLDĂRUȘANCA, u.a. 26 A, 27 C,D, 28 C;
- APV 2834 AC I MISLEANCA 1, stare CULES – volum brut 32 mc pe o suprafață de 3.6 ha, amplasat in U.P. I VĂLENI, u.a. 260 C;
- APV 2836 AC I ȘERBĂNESCU, stare CULES – volum brut 92 mc pe o suprafață de 123.5 ha, amplasat in U.P. II CERAȘU, u.a. 25 A, 26 A, 27 A, 28 A;
- APV 2837 AC I PINEANCA, stare CULES – volum brut 218 mc pe o suprafață de 47.7 ha, amplasat in U.P. IV CĂLDĂRUȘANCA, u.a. 59 A, 60 A;
- APV 8191 DO I CEREȘANU VLAD, stare CULES – volum brut 120 mc pe o suprafață de 36.3 ha, amplasat in U.P. I VĂLENI, u.a. 253 C, 256 A, B, E, constituit în fond forestier privat, proprietar Cereșanu Vlad Ionuț;

Prin adresa noastra numarul 12946/12.07.2017 am solicitat Institutului National de Cercetare - Dezvoltare in Silvicultura Marin Dracea -Filiala Pitesti ca in conformitate cu ordinele mai sus mentionate sa desemneze un expert care asigura controlul tehnic pentru lucrarile de amenajare in scopul analizarii si propunerii masurilor tehnice care se impun.

Volumele de masă lemnoasă provin din arborete de rașinoase amplasate la limita arealului lor natural, fiind strict necesar de recoltat, fiind supuse deprecierei si sustragerilor .

Documentatiile tehnice cu referire la aceste partizi vor fi anexate prezentei.

Cu stima,

Sef Ocol
Ing. Tronariu Adrian



Resp. Fond Forestier
Ing. Moisescu George

ACT DE PUNERE IN VALOARE NR. - - PH - 286

Unitate de Productie : 4 - Caldarusanca
Denumire A.P.V. : 2817 AC II CARBUNESTI

Suprafata totala act - (ha) : 28,60 Tratament : ACCIDENTALE II Natura produsului : ACCIDENTALE II Tehnologia de exploatare : TRUNCHIURI SI CATARGE Data inventarierii : 05.05.2017 Anul exploatarei : 2017 Procedeul de inventariere : FIR CU FIR Ciocan rotund nr. : 476/2 Ciocan patrat nr. :				Informatii privind N.T.S.M.				Grupa de specii	Nr. de arbori	Vol. arbore										
				Stancarii pe - (ha) : Arbori putregaiosi - (buc) : cu un volum de - (mc) : Iescarii -(buc) : cu un volum de - (mc) :				Rasinoase FAG Quercinee Diverse tari Diverse moi	141 7 3	57 2 2										
								Total :	151	61										
Specia	SORTARE DIMENSIONALA							Lemn lucru	Coaja	Lemn de foc		Volum brut								
	G1	G2	G3	M1	M2	M3	LS			Total	VF									
FAG		8		9	12	6	2	37	3	17	5	57								
GORUN (L)							1	1		1		2								
JUGASTRU										1		1								
MESTEACAN							1	1				1								
TOTAL		8		9	12	6	4	39	3	19	5	61								
U.A.	Suprafata ha	Varsta ani	Panta G	Semintis utilizabil				Total volum brut												
				%	S. tot	Compozitie			H.											
92 A	28,60	58,0	18,00					61												
Total	28,60							61												
U.A.	FA	GO.L	JU	ME	Volum															
92 A	57	2	1	1	61															
Total	57	2	1	1	61															
U.A.	Specia	Diametre		Inaltimi		Var sta	Vol. arb	Nr. arb	Cres tere	Sortare dimensionala							Coaja	Lemn foc		Volum brut
		dt	deg	ht	hc					G1	G2	G3	M1	M2	M3	LS		Total	VF	
92 A	FA	23,30	23,30	22,50	22,50	58	0,40	141			8		9	12	6	2	3	17	5	57
	GO.L	20,00	19,80	17,30	17,20	58	0,29	7								1		1		2
	JU	30,00	29,50	17,00	16,90	58	0,50	2										1		1
	ME	34,00	34,00	16,50	16,50	58	1,00	1								1				1
Total U.A. : 92 A								151			8		9	12	6	4	3	19	5	61
Total General U.A. :								151			8		9	12	6	4	3	19	5	61

Sef Ocol,

Intocmit,

Birou Fond Forestier,

Verificat,

TRONARU ADRIAN



[Handwritten signature]

DESCRIEREA STATIUNII SI ARBORETULUI			
86H	230HA	GI	2-IC
SUR 2401	Arzant superior	ondular	EXPOZITIE: S
ISC	30 G	ALTEUDINE: 550 M	
FITIERA: intrupta-subtre		FITIERA: Luzula albida	
Arzant de prod. nu		echier	
COMPACTUALA 10SC			
COMPTEL 10SC			
SORTEA Gros si moft, cherestea		VARSTAEXPL: 25 ani	
SIMULI			
SI BARBORIEI			
DAXI COMPI			
PRZ			
EXCRARI EXC 2010-Cingstare de jos			
EXCRARI PROP CURATIRE			

ELM	P	M	VAR	DM	HM	C	A	EL	PROVI	VI	DENS	VOLUM		CR
ARB	R	RE	STA	CM	M	L	MES	AG	NIENTA	TA	CONS	MC	MC	MC
	P	GE	ANI			P	DEC	AI		LI		HA	CA	BO
SC	10	IT	1			3			NEC	S	0.90	1	2	
TOTAL			3			3					0.9	1	2	

DESCRIEREA STATIUNII SI ARBORETULUI			
91	1710HA	GI	2-IB
SUR 5101	Arzant	ondular	EXPOZITIE: X
ISC	21 G	ALTEUDINE: 375 - 490 M	
FITIERA: continua-normala		FITIERA: Asperula-Asarum	
Natural fundamental prod. sup		echier	
COMPACTUALA 10EA			
COMPTEL 10EA			
SORTEA 1 gros cher sup. de mlt		VARSTAEXPL: 120 ani	
SIMULI			
SI BARBORIEI			
DAXI COMPI			
PRZ			
EXCRARI EXC 2002-1 produse accidentale			
2004-Raritat			
EXCRARI PROP RARITARI			

ELM	P	M	VAR	DM	HM	C	A	EL	PROVI	VI	DENS	VOLUM		CR
ARB	R	RE	STA	CM	M	L	MES	AG	NIENTA	TA	CONS	MC	MC	MC
	P	GE	ANI			P	DEC	AI		LI		HA	CA	BO
EA	10	IS	60	28	23	2		6	RN	S	0.90	340	5917	
TOTAL			60			2					0.9	340	5917	

DESCRIEREA STATIUNII SI ARBORETULUI			
92A	2860HA	GI	2-IB
SUR 2001	Arzant	ondular	EXPOZITIE: NY
ISC	18 G	ALTEUDINE: 390 - 530 M	
FITIERA: continua-normala		FITIERA: Asperula-Asarum	
Natural fundamental prod. sup		echier	
COMPACTUALA 10EA			
COMPTEL 10EA			
SORTEA 1 gros cher sup. de mlt		VARSTAEXPL: 120 ani	
SIMULI			
SI BARBORIEI			
DAXI COMPI			
PRZ			
EXCRARI EXC 2002-1 produse accidentale			
2000-Raritat			
EXCRARI PROP RARITARI			

ELM	P	M	VAR	DM	HM	C	A	EL	PROVI	VI	DENS	VOLUM		CR
ARB	R	RE	STA	CM	M	L	MES	AG	NIENTA	TA	CONS	MC	MC	MC
	P	GE	ANI			P	DEC	AI		LI		HA	CA	BO
EA	10	IS	50	26	22	2		6	RN	S	0.90	322	9279	
TOTAL			50			2					0.9	322	9279	

DESCRIEREA STATIUNII SI ARBORETULUI			
92B	650HA	GI	2-IB
SUR 2101	Arzant superior	ondular	EXPOZITIE: NY
ISC	18 G	ALTEUDINE: 450 - 510 M	
FITIERA: continua-normala		FITIERA: Carex pilosa	
Natural fundamental prod. nu		echier	
COMPACTUALA 4EA 3GO TABO 2CA			
COMPTEL 4EA 4GO TABO 1CA			
SORTEA Gros si moft, cherestea		VARSTAEXPL: 110 ani	
SIMULI			
SI BARBORIEI			
DAXI COMPI			
PRZ			
EXCRARI EXC 2002-1 produse accidentale			
2003-Raritat			
EXCRARI PROP RARITARI			

ELM	P	M	VAR	DM	HM	C	A	EL	PROVI	VI	DENS	VOLUM		CR
ARB	R	RE	STA	CM	M	L	MES	AG	NIENTA	TA	CONS	MC	MC	MC
	P	GE	ANI			P	DEC	AI		LI		HA	CA	BO
EA	4	IS	35	14	11	3	M	5	RN	S	0.36	44	280	
GO	3	P	35	14	11	3	M	6	NEC	S	0.27	29	189	
MO	1	P	35	14	9	3	G	3	NEC	S	0.09	12	78	
CA	2	IS	35	12	10	4	E	5	RN	S	0.08	16	104	
TOTAL			35			3					0.9	101	651	

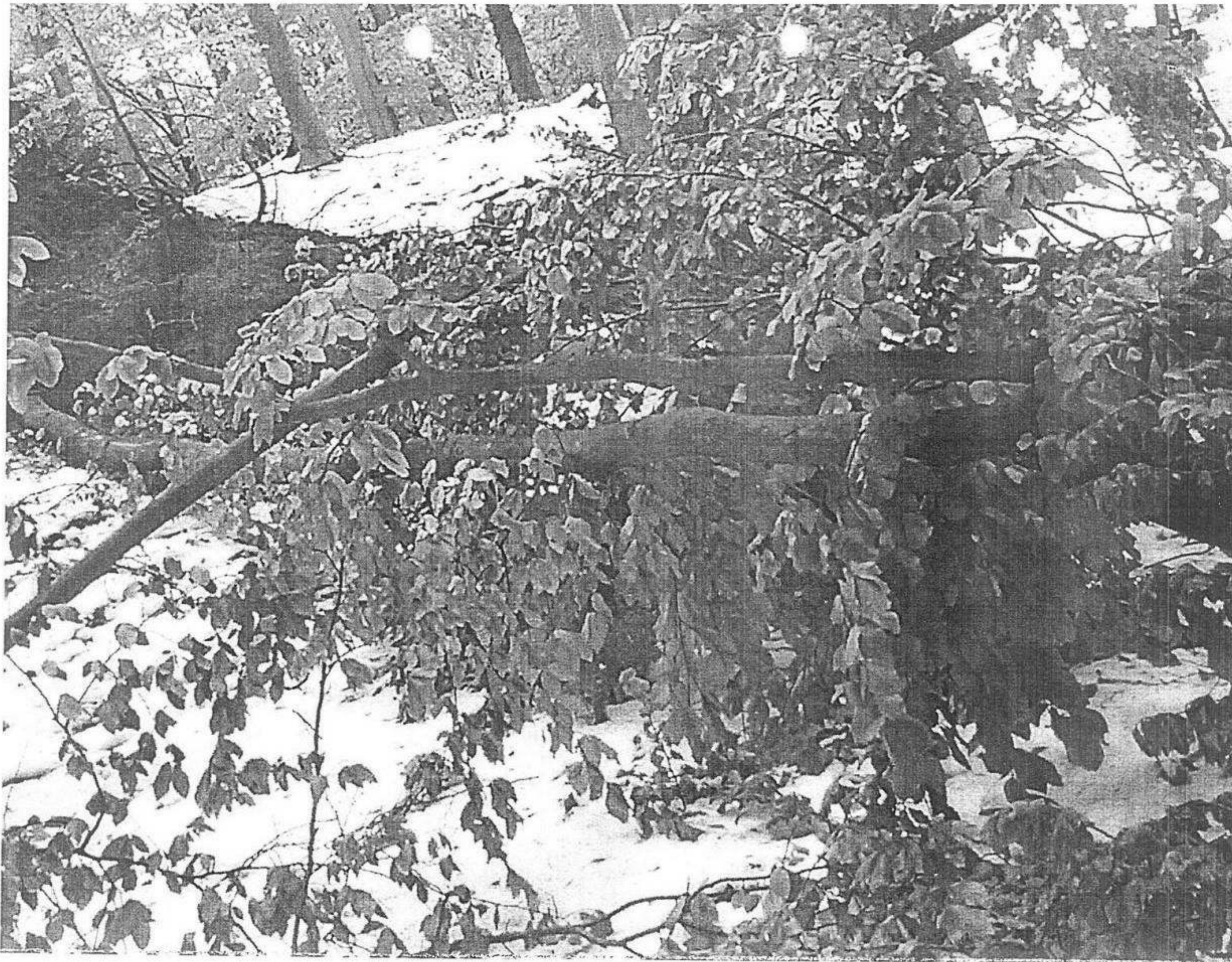

2017
1/10/17



2012
1/10

ACT DE PUNERE IN VALOARE NR. - - PH - 286

Unitate de Productie : 2 - CERASU
Denumire A.P.V. : 2819 AC II VALEA BORULUI

Suprafata totala act - (ha) : 34,60 Tratament : ACCIDENTALE II Natura produsului : ACCIDENTALE II Tehnologia de exploatare : TRUNCHIURI SI CATARGE Data inventarierii : 12.05.2017 Anul exploatarii : 2017 Procedul de inventariere : FIR CU FIR Ciocan rotund nr. : 470/2 Ciocan patrat nr. :	Informatii privind N.T.S.M. Stancarii pe - (ha) : Arbori putregaiosi - (buc) : 14 cu un volum de - (mc) : 2,00 Iescarii -(buc) : 112 cu un volum de - (mc) : 20,00	Grupa de specii Rasinoase FAG Quercinee Diverse tari Diverse moi Total :	Nr. de arbori 435 27 38 500	Vol. arbore 105 18 10 133
--	--	--	---	---------------------------------------

Specia	SORTARE DIMENSIONALA							Lemn lucru	Coaja	Lemn de foc		Volum brut
	G1	G2	G3	M1	M2	M3	LS			Total	VF	
MOLID		2	4	12	5		2	25	3	48	3	76
PIN SILVESTRU			1	4	2		1	8	2	19		29
ANIN NEGRU					2			2		1		3
PLOP TREMURATOR										1		1
SALCIE CAPREASCA							1	1		5		6
CIRES PASARESC	1	2					1	4		11		15
JUGASTRU										1		1
MESTEACAN							1	1		1		2
TOTAL	1	4	5	16	9		6	41	5	87	3	133

U.A.	Suprafata ha	Varsta ani	Panta G	Semintis utilizabil				Total volum brut
				%	S. tot	Compozitie		
64 A	8,80	48,0	25,00				39	
64 B	25,80	43,0	20,00				94	
Total	34,60						133	

U.A.	AN.N	CI	JU	ME	MO	PI	PL.T	SA.C	Volum
64 A	1	9				29			39
64 B	2	6	1	2	76		1	6	94
Total	3	15	1	2	76	29	1	6	133

U.A.	Specia	Diametre		Inaltime		Varsta	Vol. arb	Nr. arb	Cres tere	Sortare dimensionala							Coaja	Lemn foc		Volum brut
		dt	dcg	ht	hc					G1	G2	G3	M1	M2	M3	LS		Total	VF	
64 A	PI	20,00	19,80	17,00	16,90	48	0,33	88			1	4	2		1	2	19		29	
	AN.N	32,00	32,00	19,00	19,00	48	1,00	1									1		1	
	CI	48,00	47,30	19,00	18,90	48	1,29	7			1	1					7		9	
Total U.A. : 64 A									96		1	1	1	4	2	1	2	27		39
64 B	MO	18,90	19,20	14,10	14,20	43	0,22	347			2	4	12	5		2	3	48	3	76
	AN.N	21,00	22,20	16,00	16,30	43	0,40	5					2						2	
	PL.T	40,00	40,00	19,00	19,00	43	1,00	1										1		1
	SA.C	22,00	20,10	13,70	13,20	43	0,19	31								1		5		6
	CI	33,50	35,90	18,30	18,70	43	0,60	10			1					1		4		6
	JU	27,00	33,70	15,50	17,00	43	0,50	2										1		1
	ME	25,30	24,80	16,30	16,20	43	0,25	8								1		1		2
Total U.A. : 64 B									404			3	4	12	7	5	3	60	3	94
Total General U.A. :									500		1	4	5	16	9	6	5	87	3	133



Intocmit,

Birou Fond Forestier,

Verificat,

Handwritten signature

DESCRIEREA STATIUNII SI ARBORETULUI										ELM	P	M	VAR	DM	HM	C	A	EL	PROVE	VI	DENS		VOLUM			CRES														
52	240 HA	GE	1-2L 4J	SUP. A	TS	4420 TP	4114	ARB	R												RE	STA	ANI	CM	M		L	MES	AG	NIENTA	LI	CONS	MC	MC	MC					
VARIANTA										P	GE	ANI	CM	M	P	TEC	AI	NIENTA	LI	CONS	MC	HA	MC	UA	MC	HA														
Versant superior, ondulat, EXPOZITIE V																											FA	10	LT	100	34	20	3		6	RN	N	0.70	328	387
TITLURA: continua-normala Natural fundamental prod. mij COMPACTUALA: 10 TA COMPETE: 10 EA SOCI: 1 A Gros si mij, cherestea COS: Gros si mijlocu, cherestea STATUTII SI ARBORET DATE COMPI: 30% taipan nesanat PGI TRACARI EXEC: ERZ TRACARI PROP: TIGIENA										TOTAL																														

DESCRIEREA STATIUNII SI ARBORETULUI										ELM	P	M	VAR	DM	HM	C	A	EL	PROVE	VI	DENS		VOLUM			CRES									
62	2180 HA	GE	1-2L 4J	SUP. G	TS	4420 TP	4114	ARB	R												RE	STA	ANI	CM	M		L	MES	AG	NIENTA	LI	CONS	MC	MC	MC
VARIANTA										P	GE	ANI	CM	M	P	TEC	AI	NIENTA	LI	CONS	MC	HA	MC	UA	MC	HA									
Versant mijlociu, ondulat, EXPOZITIE S																											MO	4	P	30	12	10	3	1	2
TITLURA: Ipsc Artificial de prod. mij COMPACTUALA: 4 MO 3 LA 2 ME 1 DI COMPETE: 3 MO 3 LA 2 DI SOCI: MO Gros cherestea COS: Gros si mijlocu, cherestea STATUTII SI ARBORET DATE COMPI PGI TRACARI EXEC: 2001-Curatori TRACARI PROP: RARITURI <i>216/2012 - 7 Ha</i>										LA	3	P	50	14	10	3	M	2	NEC	N	0.27	28	610	26											
TIP FLORA: Asperula-Dentaria echien VARSTA EXPL.: 100 ani										ME	2	IN	30	14	11	4	M	3	RN	N	0.18	15	327	12											
										DI	1	P	30	10	10	3	M	3	NEC	N	0.09	8	174	8											
										TOTAL																									

DESCRIEREA STATIUNII SI ARBORETULUI										ELM	P	M	VAR	DM	HM	C	A	EL	PROVE	VI	DENS		VOLUM			CRES							
64	880 HA	GE	1-2L 4J	SUP. A	TS	5152 TP	5314	ARB	R												RE	STA	ANI	CM	M		L	MES	AG	NIENTA	LI	CONS	MC
VARIANTA										P	GE	ANI	CM	M	P	TEC	AI	NIENTA	LI	CONS	MC	HA	MC	UA	MC	HA							
Versant inferior, plan, EXPOZITIE SE																											PI	8	P	40	24	18	2
TITLURA: interupta-subtre Artificial de prod. sup COMPACTUALA: 8 PI 1 CI 1 DI COMPETE: 8 PI 1 CI 1 DI SOCI: PI Gros cherestea, celuloza COS: Gros si mijlocu, cherestea STATUTII SI ARBORET DATE COMPI PGI TRACARI EXEC: 2006-1 produse accidentale 2009-Fagena TRACARI PROP: RARITURI										CI	1	IN	40	50	10	3	1	3	RN	N	0.09	22	194	89									
TIP FLORA: Asarum-Stellaria echien VARSTA EXPL.: 80 ani										DI	1	IN	40	30	16	3	M	2	RN	N	0.09	16	141	40									
										TOTAL																							

DESCRIEREA STATIUNII SI ARBORETULUI										ELM	P	M	VAR	DM	HM	C	A	EL	PROVE	VI	DENS		VOLUM			CRES								
65	2580 HA	GE	1-2L 4J	SUP. A	TS	5152 TP	5314	ARB	R												RE	STA	ANI	CM	M		L	MES	AG	NIENTA	LI	CONS	MC	MC
VARIANTA										P	GE	ANI	CM	M	P	TEC	AI	NIENTA	LI	CONS	MC	HA	MC	UA	MC	HA								
Versant mijlociu, ondulat, EXPOZITIE SE																											MO	8	P	35	18	13	3	
TITLURA: Ipsc Artificial de prod. mij COMPACTUALA: 8 MO 2 DI COMPETE: 8 MO 2 DI SOCI: MO Gros cherestea COS: Gros si mijlocu, cherestea STATUTII SI ARBORET DATE COMPI PGI TRACARI EXEC: 2005-Kalstai 2005-T igiena TRACARI PROP: RARITURI										DI	2	IN	35	20	12	3	M	3	RN	N	0.38	21	542	19										
TIP FLORA: Asarum-Stellaria echien VARSTA EXPL.: 100 ani										TOTAL																								

T. CERASU, U.O. Cl. A

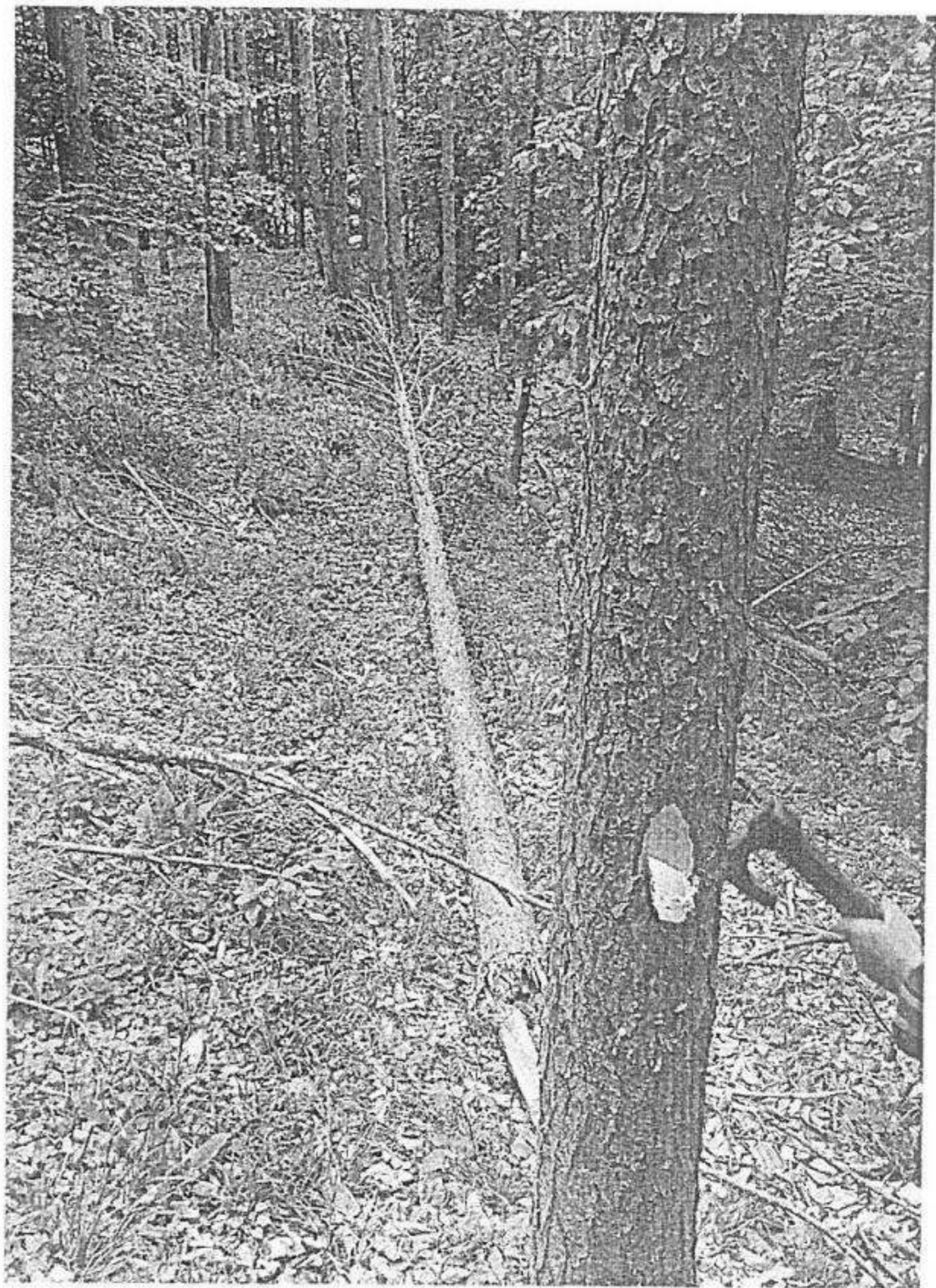

U.P. II CERASU, 64 - A

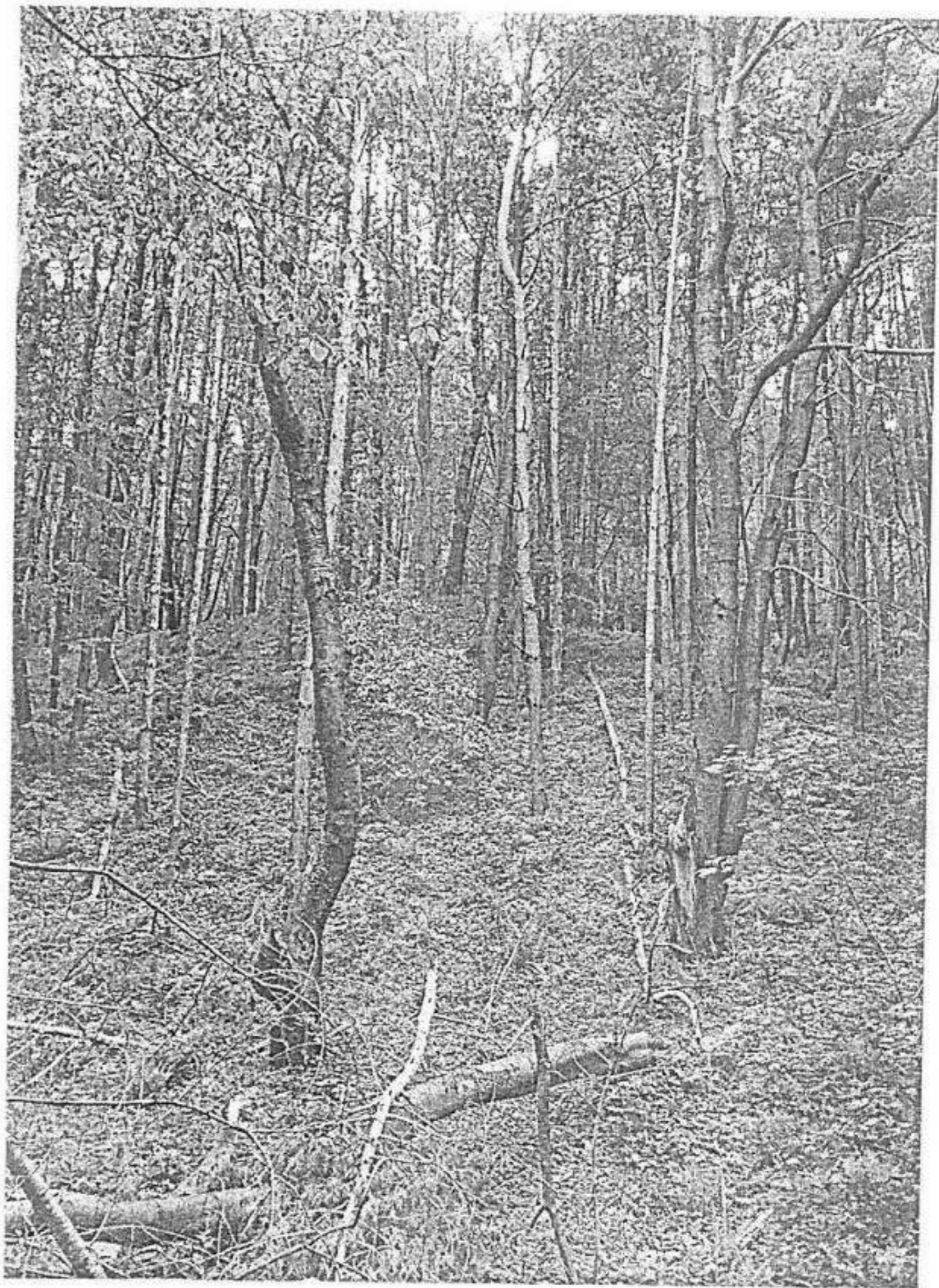
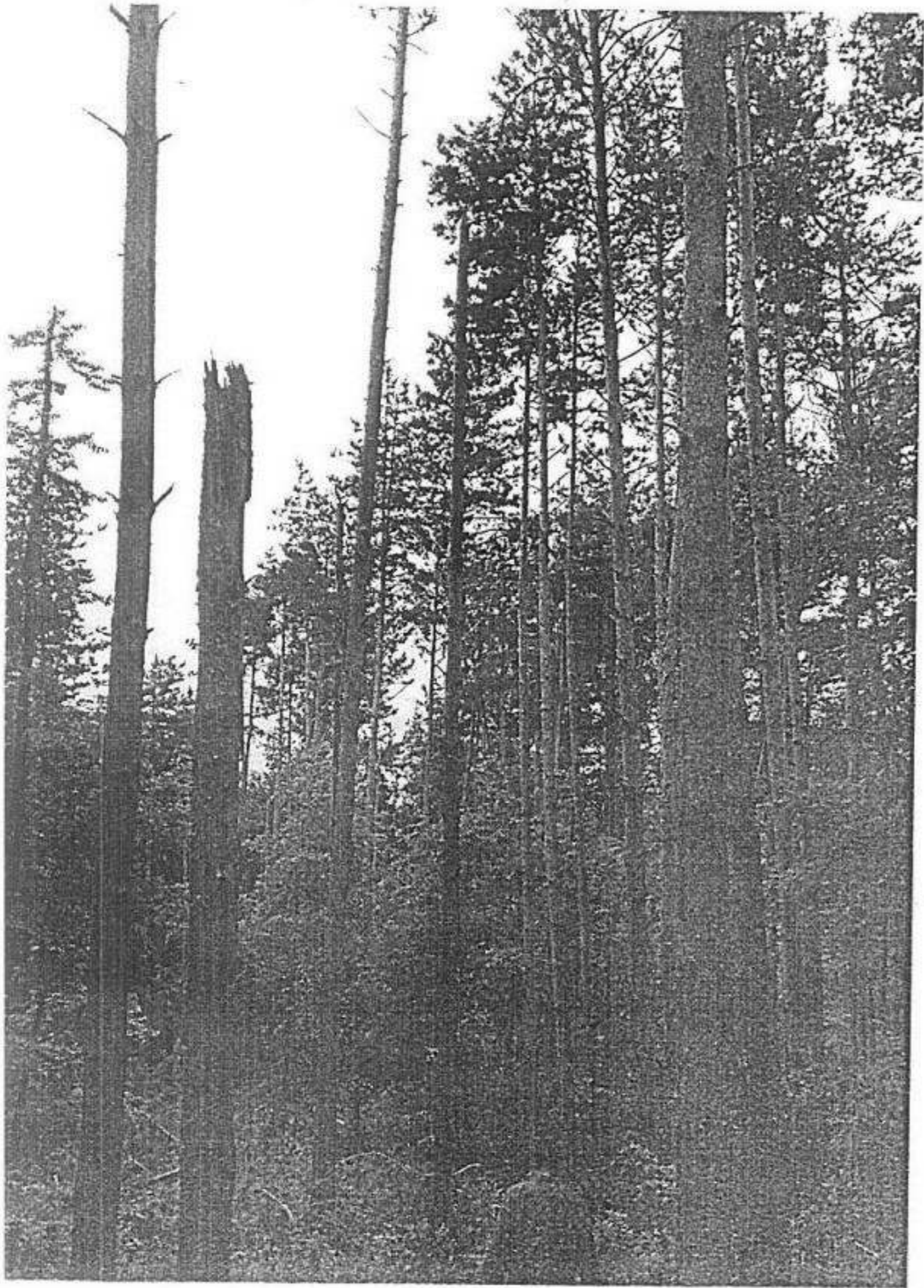

U.P. CERASO, u.a. Cl. B

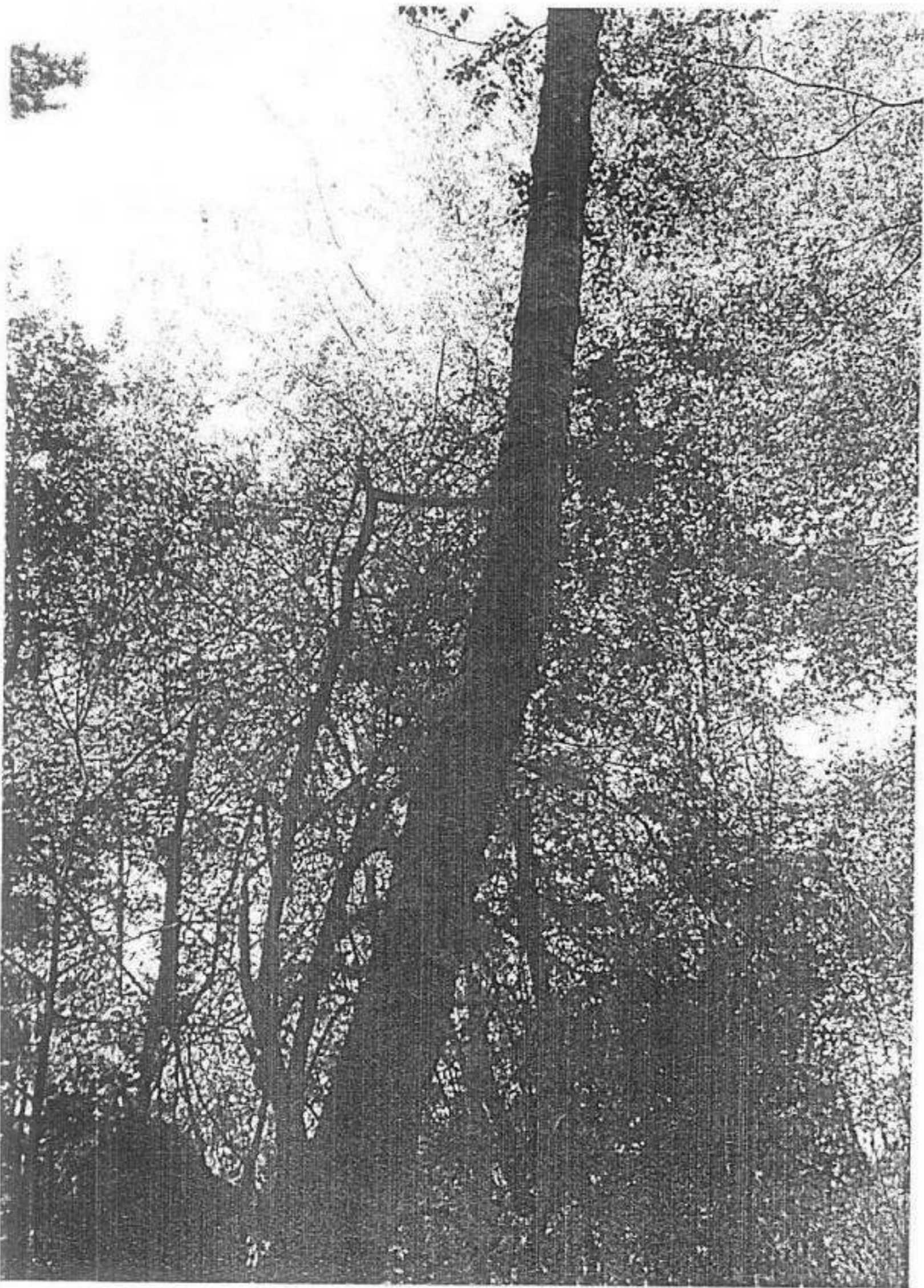

U.P. CERASU, U.O. 64 B

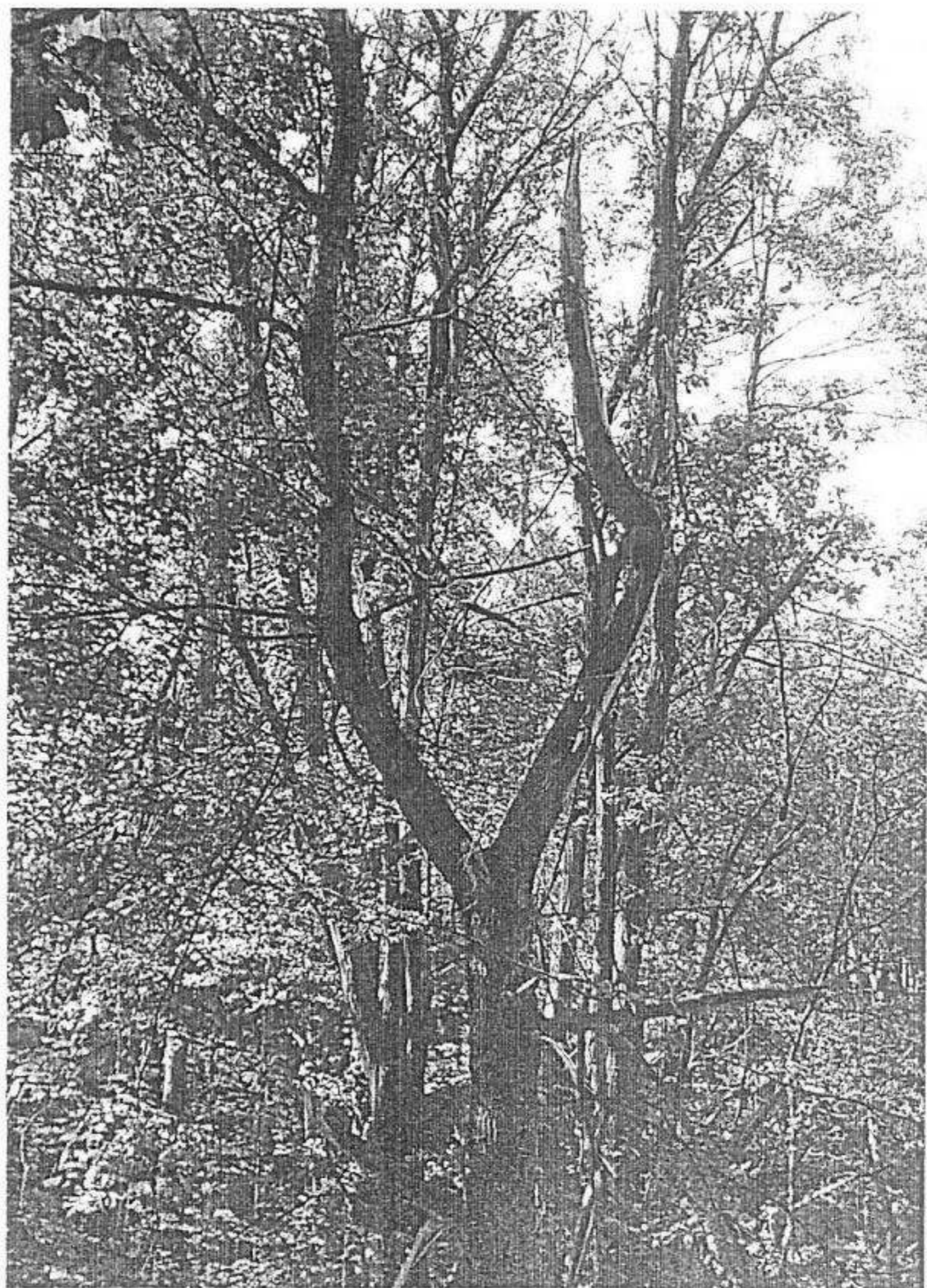

ACT DE PUNERE IN VALOARE NR. - - PH - 286

Unitate de Productie : 4 - Caldarusanca
Denumire A.P.V. : 2820 AC II PINEANCA

Suprafata totala act - (ha) : 41,00 Tratament : ACCIDENTALE II Natura produsului : ACCIDENTALE II Tehnologia de exploatare : TRUNCHIURI SI CATARGE Data inventarierii : 03.05.2017 Anul exploatarii : 2017 Procedee de inventariere : FIR CU FIR Ciocan rotund nr. : 416/2 Ciocan patrat nr. :	Informatii privind N.T.S.M. Stancarii pe - (ha) : Arbori putregaiosi - (buc) : cu un volum de - (mc) : Iescarii -(buc) : 3 cu un volum de - (mc) : 1,00	Grupa de specii	Nr. de arbori	Vol. arbore
		Rasinoase FAG Quercinee Diverse tari Diverse moi	322 134 219 6	69 39 57 3
		Total :	681	168

Specia	SORTARE DIMENSIONALA							Lemn lucru	Coaja	Lemn de foc		Volum brut
	G1	G2	G3	M1	M2	M3	LS			Total	VF	
FAG	1	6		5	11	12	6	41	3	25	7	69
GORUN (L)		2		4	6	6	4	22	5	12	3	39
ANIN NEGRU										1		1
PLOPTREMURATOR										1		1
TEI							1	1				1
CARPEN							1	1		2		3
CIRES PASARESC		7		6	6	4	1	24	3	20	3	47
JUGASTRU							1	1		4	1	5
PALTIN DE MUNTE										1		1
ULM DE MUNTE										1		1
TOTAL	1	15		15	23	22	14	90	11	67	14	168

U.A.	Suprafata ha	Varsta ani	Panta G	Semintis utilizabil				Total volum brut
				%	S. tot	Compozitie		
64 B	27,30	48,0	25,00				59	
65 A	13,70	53,0	20,00				109	
Total	41,00						168	

U.A.	AN.N	CA	CI	FA	GO.L	JU	PA.M	PL.T	TE	UL.M	Volum
64 B	1		6	38	14						59
65 A		3	41	31	25	5	1	1	1	1	109
Total	1	3	47	69	39	5	1	1	1	1	168

U.A.	Specia	Diametre		Inaltimi		Var sta	Vol. arb	Nr. arb	Cres tere	Sortare dimensionala							Coaja	Lemn foc		Volum brut
		dt	deg	ht	hc					G1	G2	G3	M1	M2	M3	LS		Total	VF	
65 A	FA	18,00	18,50	18,30	18,40	53	0,19	166			1	2	6	5	3	1	13	3	31	
	GO.L	20,00	20,80	18,30	18,50	53	0,31	81			1	3	4	4	2	3	8	2	25	
	PL.T	30,00	29,50	21,00	20,90	53	0,50	2									1		1	
	TE	19,00	19,20	18,00	18,10	53	0,50	2								1			1	
	CA	20,00	20,60	17,30	17,40	53	0,23	13								1	2		3	
	CI	22,00	22,00	20,30	20,30	53	0,27	150			5	4	6	4	1	3	18	3	41	
	JU	17,00	16,90	16,80	16,70	53	0,16	32								1	4	1	5	
PA.M	18,00	16,40	17,50	17,00	53	0,11	9									1		1		
UL.M	18,00	18,60	16,80	17,00	53	0,17	6									1		1		
Total U.A. : 65 A								461			7	9	16	13	9	7	48	9	109	
64 B	FA	20,00	20,40	18,80	18,90	48	0,24	156		1	5	3	5	7	3	2	12	4	38	
	GO.L	20,00	19,70	18,80	18,70	48	0,26	53			1	1	2	2	2	2	4	1	14	
	AN.N	38,00	37,60	19,00	18,90	48	0,50	2									1		1	
	CA	20,00	19,60	17,50	17,40	48		2												
	CI	33,00	32,70	21,30	21,20	48	0,86	7			2	2					2		6	
Total U.A. : 64 B								220		1	8	6	7	9	5	4	19	5	59	
Total General U.A. :								681		1	15	15	23	22	14	11	67	14	168	



Intocmit,
Pagina 1 din 2

Birou Fond Forestier,

Verificat,

[Handwritten signature]

DESCRIEREA STATIUNII SI ARBORETULUI													VI	DENS	VOLUM											
ELM	P	M	VAR	DM	HM	C	A	EL	PROVE	TA	CONS	MC			MC	MC										
ARB	R	RE	STA	CM	M	L	MES	AG	NIENTA	LI	HA	LA	LA	LA												
	P	GE	ANI			P	TEC	AI																		
63 B 1,00 HA GF 2-1B SUP A TS 5242 TP 4212 SOL 3101 Varietate superior ondulat EXPOZITIE S INC 25 G ALTITUDINE 560 - 620 M LITERA continua-normala TIP FLORA Asperula-Asarum Natural fundamental prod. an. echien COMPACTUALA 6 FA 3 GO 1 DT COMPTEL 6 FA 3 GO 1 DT SORT FA Gros si mijl. cheteste VARSTA ENPL 110 ani SEMIUL SI BARBURET DATE COMPL. POL ERZ LUCRARI ENEC 2006-Ramuri LUCRARI PROP: RARITURI													6	IN	25	14	12	2		0	RN	N	0,54	80	134	
	3	IN	35	14	12	3	M	0	RN	N	0,27	34	54													
	1	IN	25	16	14	2	M	0	RN	N	0,07	13	21													
TOTAL												0,9	137	219												
DESCRIEREA STATIUNII SI ARBORETULUI													VI	DENS	VOLUM											
ELM	P	M	VAR	DM	HM	C	A	EL	PROVE	TA	CONS	MC			MC	MC										
ARB	R	RE	STA	CM	M	L	MES	AG	NIENTA	LI	HA	LA	LA	LA												
	P	GE	ANI			P	TEC	AI																		
64 A 5,30 HA GF 2-1B SUP A TS 5243 TP 4211 SOL 3101 Varietate inferior ondulat EXPOZITIE SE INC 12 G ALTITUDINE 560 - 575 M LITERA continua-normala TIP FLORA Asperula-Asarum Natural fundamental prod. an. relativ echien COMPACTUALA 6 FA 3 FA 1 DT COMPTEL 9 FA 1 DT SORT FA F gros, cher. sup. derolat VARSTA ENPL 120 ani SEMIUL SI BARBURET DATE COMPL. POL ERZ LUCRARI ENEC 2001-Ramuri LUCRARI PROP: TIGIENA													6	IN	80	32	27	2		0	RN	N	0,48	239	347	
	3	IN	59	26	23	2	M	0	RN	N	0,24	92	188													
	1	IN	80	32	27	2	M	0	RN	N	0,08	25	55													
TOTAL												0,8	356	590												
DESCRIEREA STATIUNII SI ARBORETULUI													VI	DENS	VOLUM											
ELM	P	M	VAR	DM	HM	C	A	EL	PROVE	TA	CONS	MC			MC	MC										
ARB	R	RE	STA	CM	M	L	MES	AG	NIENTA	LI	HA	LA	LA	LA												
	P	GE	ANI			P	TEC	AI																		
64 B 27,30 HA GF 2-1B SUP A TS 5132 TP 5221 SOL 2101 Varietate ondulat EXPOZITIE SE INC 25 G ALTITUDINE 420 - 620 M LITERA continua-normala TIP FLORA Carex pilosa Natural fundamental prod. an. galben COMPACTUALA 3 FA 4 GO 1 DT COMPTEL 5 FA 4 GO 1 DT SORT TA Gros si mijl. cheteste VARSTA ENPL 110 ani SEMIUL SI BARBURET DATE COMPL. POL ERZ LUCRARI ENEC 2001-Ramuri 2005-Ramuri LUCRARI PROP: RARITURI													5	IN	40	18	16	5		0	RN	N	0,45	99	272	
	4	IN	40	16	12	3	M	0	RN	N	0,36	68	185													
	1	IN	40	18	16	5	M	0	RN	N	0,09	16	47													
TOTAL												0,9	183	504												
DESCRIEREA STATIUNII SI ARBORETULUI													VI	DENS	VOLUM											
ELM	P	M	VAR	DM	HM	C	A	EL	PROVE	TA	CONS	MC			MC	MC										
ARB	R	RE	STA	CM	M	L	MES	AG	NIENTA	LI	HA	LA	LA	LA												
	P	GE	ANI			P	TEC	AI																		
64 C 0,60 HA GF 2-1B SUP A TS 5242 TP 4212 SOL 3101 Varietate mijlocie ondulat EXPOZITIE E INC 14 G ALTITUDINE 570 M LITERA continua-normala TIP FLORA Asperula-Asarum Natural fundamental prod. an. echien COMPACTUALA 10 FA COMPTEL 10 FA SORT FA Gros si mijl. cheteste VARSTA ENPL 110 ani SEMIUL SI BARBURET DATE COMPL. POL ERZ LUCRARI ENEC LUCRARI PROP: TIGIENA													10	IN	30	32	25	2		0	RN	N	0,80	232	21	
TOTAL												0,8	232	21												

DESCRIEREA STATIUNII SI ARBORETULUI										ELM	P	M	VAR	DM	HM	C	A	EL	PROVE	VI	DENS	VOLUM														
STAD	HA	GF	2-IB	SUP	TS	TP	4212			ARB	R	RE	STA	CM	M	L	MES	AG	NIENTA	TA	CONS	MC	MC	MC												
										P	GE	ANI	CM	M	P	TEC	AI		LI		HA	LA	SA													
64D 140 HA GF 2-IB SUP A TS 5242 TP 4212 SOL Versant mijlociu onduat EXPOZITIE E INC B G ALTITUDINE 420 M LITERA: continua-normala TIP FLORA: Asperula-Asarum Natural fundamental prod. int. actiiv COMP ACTUALA 9 FA 1 CA COMP TEL 9 FA 1 CA SORT FA Gros si mij. chetestei VARSTA EXPL. 110 ani SEMI TL SI BARBORET DATE COMPL. PRL ERZ LUCRARI EXEC. 2004-T produse accidentale 2010-T igiena LUCRARI PROP. TIGIENA																																				
										FA	9	IN	80	32	25	3		0	RN	N	0.03	277	788													
										CA	1	IN	80	24	22	3	1	0	RN	N	0.07	20	24													
										TOTAL			80			3						0.7	297	812												
DESCRIEREA STATIUNII SI ARBORETULUI										ELM	P	M	VAR	DM	HM	C	A	EL	PROVE	VI	DENS	VOLUM														
64V	0.50 HA	GF		SUP	TS	TP				ARB	R	RE	STA	CM	M	L	MES	AG	NIENTA	TA	CONS	MC	MC	MC												
										P	GE	ANI	CM	M	P	TEC	AI		LI		HA	LA	SA													
Versant inferior onduat EXPOZITIE SE INC B G ALTITUDINE 420 M LITERA: continua-groasa TIP FLORA: COMP ACTUALA COMP TEL SORT FA Gros si mij. chetestei VARSTA EXPL. SEMI TL SI BARBORET DATE COMPL. PRL ERZ LUCRARI EXEC. LUCRARI PROP.																																				
										TOTAL																										
DESCRIEREA STATIUNII SI ARBORETULUI										ELM	P	M	VAR	DM	HM	C	A	EL	PROVE	VI	DENS	VOLUM														
65A	1370 HA	GF	2-IB	SUP	TS	TP	4212			ARB	R	RE	STA	CM	M	L	MES	AG	NIENTA	TA	CONS	MC	MC	MC												
										P	GE	ANI	CM	M	P	TEC	AI		LI		HA	LA	SA													
Versant onduat EXPOZITIE SE INC 20 G ALTITUDINE 420 - 590 M LITERA: continua-normala TIP FLORA: Asperula-Asarum Natural fundamental prod. int. actiiv COMP ACTUALA 6 FA 3 GO 1 DI COMP TEL 6 FA 3 GO 1 DI SORT FA Gros si mij. chetestei VARSTA EXPL. 110 ani SEMI TL SI BARBORET DATE COMPL. PRL ERZ LUCRARI EXEC. 2010-Rantari LUCRARI PROP. RARITARI																																				
										FA	6	IN	45	18	17	3		0	RN	N	0.34	150	173													
										GO	3	IN	45	18	16	3	M	0	RN	N	0.27	57	79													
										DI	1	IN	45	16	15	3	L	0	RN	N	0.00	15	26													
										TOTAL			45			3						0.9	202	278												
DESCRIEREA STATIUNII SI ARBORETULUI										ELM	P	M	VAR	DM	HM	C	A	EL	PROVE	VI	DENS	VOLUM														
68V	2.10 HA	GF		SUP	TS	TP				ARB	R	RE	STA	CM	M	L	MES	AG	NIENTA	TA	CONS	MC	MC	MC												
										P	GE	ANI	CM	M	P	TEC	AI		LI		HA	LA	SA													
Versant onduat EXPOZITIE E INC 30 G ALTITUDINE 420 - 475 M LITERA: continua-groasa TIP FLORA: COMP ACTUALA COMP TEL SORT FA Gros si mij. chetestei VARSTA EXPL. SEMI TL SI BARBORET DATE COMPL. PRL ERZ LUCRARI EXEC. LUCRARI PROP.																																				
										TOTAL																										

U.P. N



U.C. G4B



U.P. IV

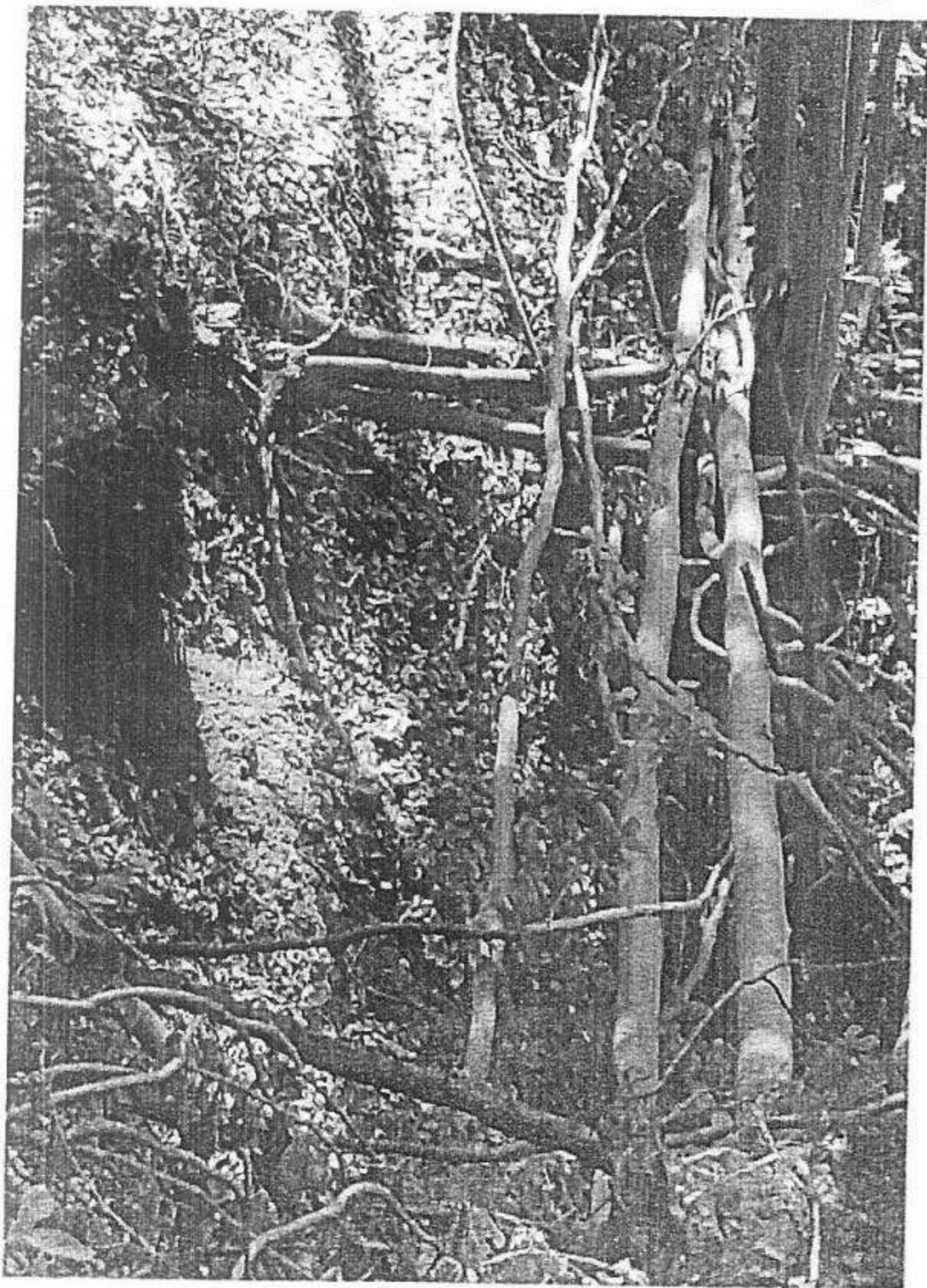

No. 64B.

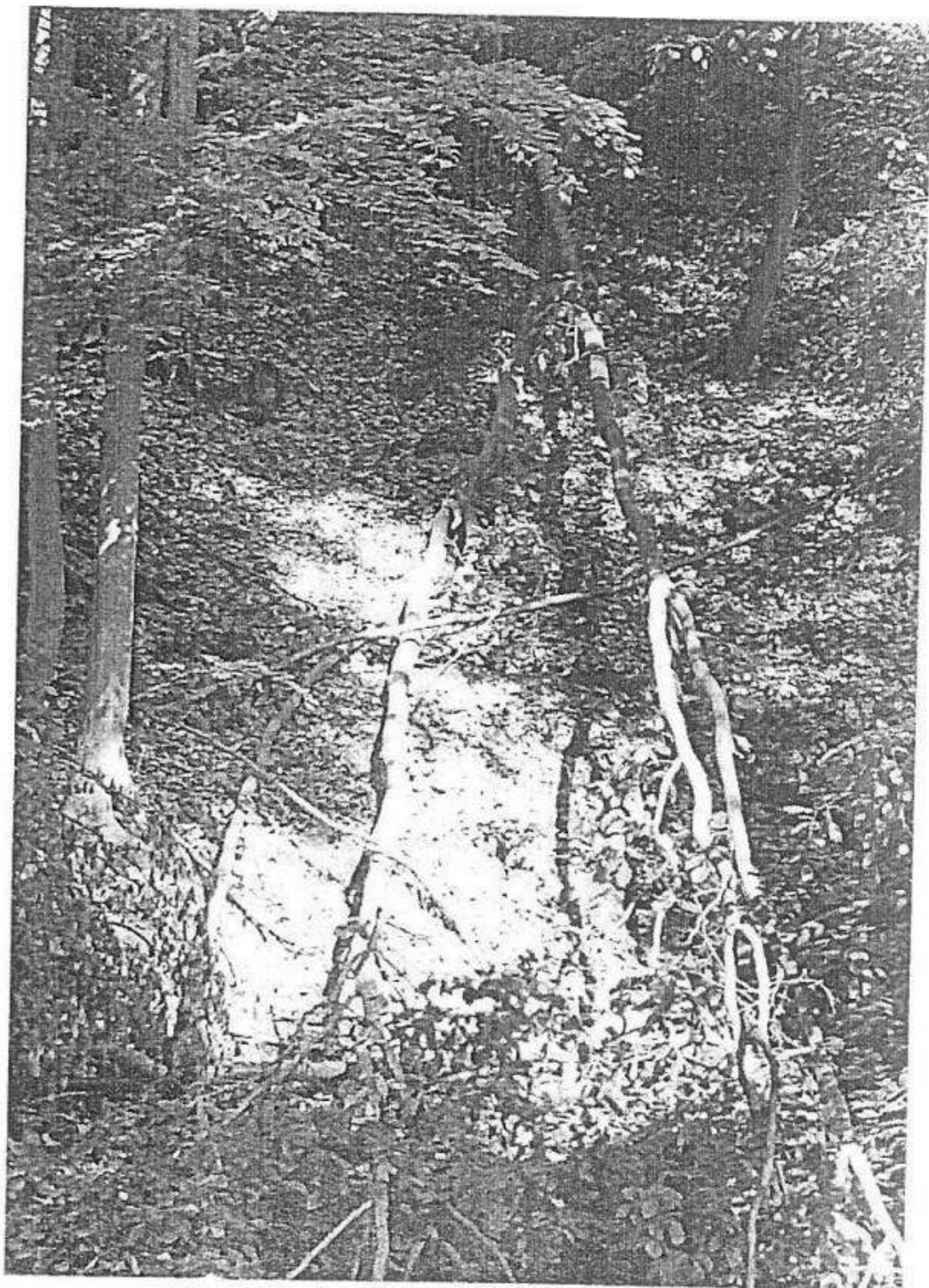

U. P. 1V



na 65A



U.P. IV uc 65A.



ACT DE PUNERE IN VALOARE NR. -- PH - 286

Unitate de Productie : 1 - Valeni
Denumire A.P.V. : 2829 AC II VALEA BARZII

Suprafata totala act - (ha) : 31,60 Tratament : ACCIDENTALE II Natura produsului : ACCIDENTALE II Tehnologia de exploatare : TRUNCHIURI SI CATARGE Data inventarierii : 14.06.2017 Anul exploatarii : 2017 Procedeeul de inventariere : FIR CU FIR Ciocan rotund nr. : 416 / 2 Ciocan patrat nr. :	Informatii privind N.T.S.M. Stancarii pe - (ha) : Arbori putregaiosi - (buc) : cu un volum de - (mc) : Iescarii -(buc) : 10 cu un volum de - (mc) : 3,00	Grupa de specii	Nr. de arbori	Vol. arbore
		Rasinoase FAG	286	81
		Quercinee	5	1
		Diverse tari	23	7
		Diverse moi	6	2
		Total :	320	91

Specia	SORTARE DIMENSIONALA							Lemn lucru	Coaja	Lemn de foc		Volum brut
	G1	G2	G3	M1	M2	M3	LS			Total	VF	
LARICE							2	2		1		3
MOLID		12	8	10	4		2	36	4	38	3	78
GORUN (L)										1		1
PLOP TREMURATOR							1	1		1		2
SALCIE ZALOG												
CARPEN												
CIRES PASARESC		1		1				2		2		4
MESTEACAN							2	2				2
PALTIN DE MUNTE										1		1
TOTAL		13	8	11	4		7	43	4	44	3	91

U.A.	Suprafata ha	Varsta ani	Panta G	Semintis utilizabil				Total volum brut
				%	S. tot	Compozitie		
113 C	6,50	43,0	15,00					7
114	25,10	43,0	22,00					84
Total	31,60							91

U.A.	CI	GO.L	LA	ME	MO	PA.M	PL.T	Volum
113 C			1		5	1		7
114	4	1	2	2	73		2	84
Total	4	1	3	2	78	1	2	91

U.A.	Specia	Diametre		Inaltime		Var sta	Vol. arb	Nr. arb	Cres tere	Sortare dimensionala							Coaja	Lemn foc		Volum brut
		dt	deg	ht	hc					G1	G2	G3	M1	M2	M3	LS		Total	VF	
113 C	LA	24,00	23,60	19,00	18,90	43	0,50	2								1			1	
	MO	25,00	25,00	18,00	18,00	43	0,29	17			1	1	1				2		5	
	PL.T	16,00	16,00	16,00	16,00	43		1												
	CA	14,00	13,50	14,00	13,80	43		2												
	PA.M	20,00	20,60	18,00	18,20	43	0,14	7									1		1	
Total U.A. : 113 C								29			1	1	1		1		3		7	
114	LA	20,00	19,40	18,30	18,00	43	0,25	8							1		1		2	
	MO	24,00	24,10	19,70	19,70	43	0,28	259			11	7	9	4	2	4	36	3	73	
	GO.L	18,00	18,60	17,00	17,20	43	0,20	5									1		1	
	PL.T	34,00	33,30	24,00	23,80	43	0,50	4							1		1		2	
	ZL	24,00	24,00	17,50	17,50	43	0,14	1												
	CI	26,00	26,20	18,30	18,30	43	0,44	9			1	1					2		4	
ME	26,00	26,80	17,00	17,20	43	0,40	5							2				2		
Total U.A. : 114								291			12	7	10	4		6	4	41	3	84
Total General U.A. :								320			13	8	11	4		7	4	44	3	91

Sef Ocol.

Intocmit,

Birou Fond Forestier,

Verificat,



[Handwritten signature]

113C 6,50 HA GF 2-1B SUP: O TS: 5152 TP: 5314
 SOL: 2101 Versant ondulat EXPOZITIE: NE
 INC: 15 G ALTITUDINE: 530 - 590 M
 LITIERA: continua-normala TIP FLORA: Asarum-Stellaria
 Artificial de prod. mi echien
 COMP ACTUALA: 3 MO 2 PI 2 CA 1 DT
 COMP TEL: 5 MO 2 PI 2 CA 1 DT
 SORT: MO Gros, cherestea VARSTA EXPL.: 80 ani
 SEM UTIL:
 SUBARBORET:
 DATE COMPL.:
 POL: ERZ:
 LUCRARI EXEC: 2025-Raritari
 2029-T igrena
 LUCRARI PROP: RARITURI

ELM	P	M	VAR	DM	HM	C	A	EL	PROVE	VI	DENS		VOLUM		CRES
											TA	LI	CONS	MC/HA	
MO	5	P	35	24	14	3		2	NEC	N	0,45	118	267	63	
PI	2	P	35	26	12	3	M	3	NEC	N	0,18	78	182	1,8	
CA	2	LT	35	14	12	3	M	6	RN	N	0,18	21	137	1,7	
DT	1	IN	35	34	17	3	I	5	RN	N	0,09	18	117	0,8	
TOTAL			35				3				0,9	185	1003	10,6	

Anul executi
 2010
 2011
 2012
 2013
 2014
 2015
 2016
 2017

DESCRIEREA STATIUNII SI ARBORETULUI
 113M 1,70 HA GF 2-1B SUP: TS: TP:
 SOL: Versant ondulat EXPOZITIE: NE
 INC: 20 G ALTITUDINE: 560 M
 LITIERA: continua-grasa TIP FLORA:
 Artificial de prod. mi
 COMP ACTUALA:
 COMP TEL:
 SORT: MO Gros, cherestea VARSTA EXPL.:
 SEM UTIL:
 SUBARBORET:
 DATE COMPL.:
 POL: ERZ:
 LUCRARI EXEC:
 LUCRARI PROP:

ELM	P	M	VAR	DM	HM	C	A	EL	PROVE	VI	DENS		VOLUM		CRES
											TA	LI	CONS	MC/HA	
TOTAL															

Anul executi
 Ocupa

114 25,00 HA GF 2-1B SUP: A TS: 5153 TP: 5322
 SOL: 2101 Versant ondulat EXPOZITIE: NE
 INC: 22 G ALTITUDINE: 540 - 630 M
 LITIERA: continua-normala TIP FLORA: Asarum-Stellaria
 Artificial de prod. sip echien
 COMP ACTUALA: 9 MO 1 DT
 COMP TEL: 9 MO 1 DT
 SORT: MO Gros si fag, cherestea VARSTA EXPL.: 80 ani
 SEM UTIL:
 SUBARBORET:
 DATE COMPL.:
 POL: ERZ:
 LUCRARI EXEC: 2014-Raritari
 LUCRARI PROP: RARITURI

ELM	P	M	VAR	DM	HM	C	A	EL	PROVE	VI	DENS		VOLUM		CRES
											TA	LI	CONS	MC/HA	
MO	9	P	35	24	17	2		3	NEC	N	0,81	281	7053	145	
DT	1	IN	35	24	17	2	I	6	RN	N	0,09	18	452	1,7	
TOTAL			35				2				0,9	299	7505	146	

Anul executi
 2010
 2011
 2012
 2013
 2014
 DT: C
 2015
 2016
 2017

DESCRIEREA STATIUNII SI ARBORETULUI
 115A 11,00 HA GF 2-1B SUP: O TS: 5152 TP: 5314
 SOL: 2101 Versant ondulat EXPOZITIE: N
 INC: 16 G ALTITUDINE: 580 - 630 M
 LITIERA: continua-normala TIP FLORA: Asarum-Stellaria
 Total derivat de prod. mi echien
 COMP ACTUALA: 7 CA 1 RA 1 ME 1 DM
 COMP TEL: 7 CA 3 RA
 SORT: CA Mijlociu si subroto VARSTA EXPL.: 50 ani
 SEM UTIL:
 SUBARBORET:
 DATE COMPL.:
 POL: ERZ:
 LUCRARI EXEC: 2001-Curaten
 2006-Raritari
 LUCRARI PROP: RARITURI

ELM	P	M	VAR	DM	HM	C	A	EL	PROVE	VI	DENS		VOLUM		CRES
											TA	LI	CONS	MC/HA	
CA	7	LT	25	12	10	3		6	RN	N	0,35	55	205	5,7	
FA	1	LT	25	12	10	3	I	6	RN	N	0,03	10	110	1,6	
ME	1	IN	25	12	11	3	M	6	RN	N	0,09	8	82	0,7	
DM	1	IN	25	12	10	3	I	6	RN	N	0,09	6	66	0,6	
TOTAL			25				3				0,9	79	360	8,6	

Anul executi
 2010
 2011
 2012
 2013
 2014
 2015
 2016
 2017



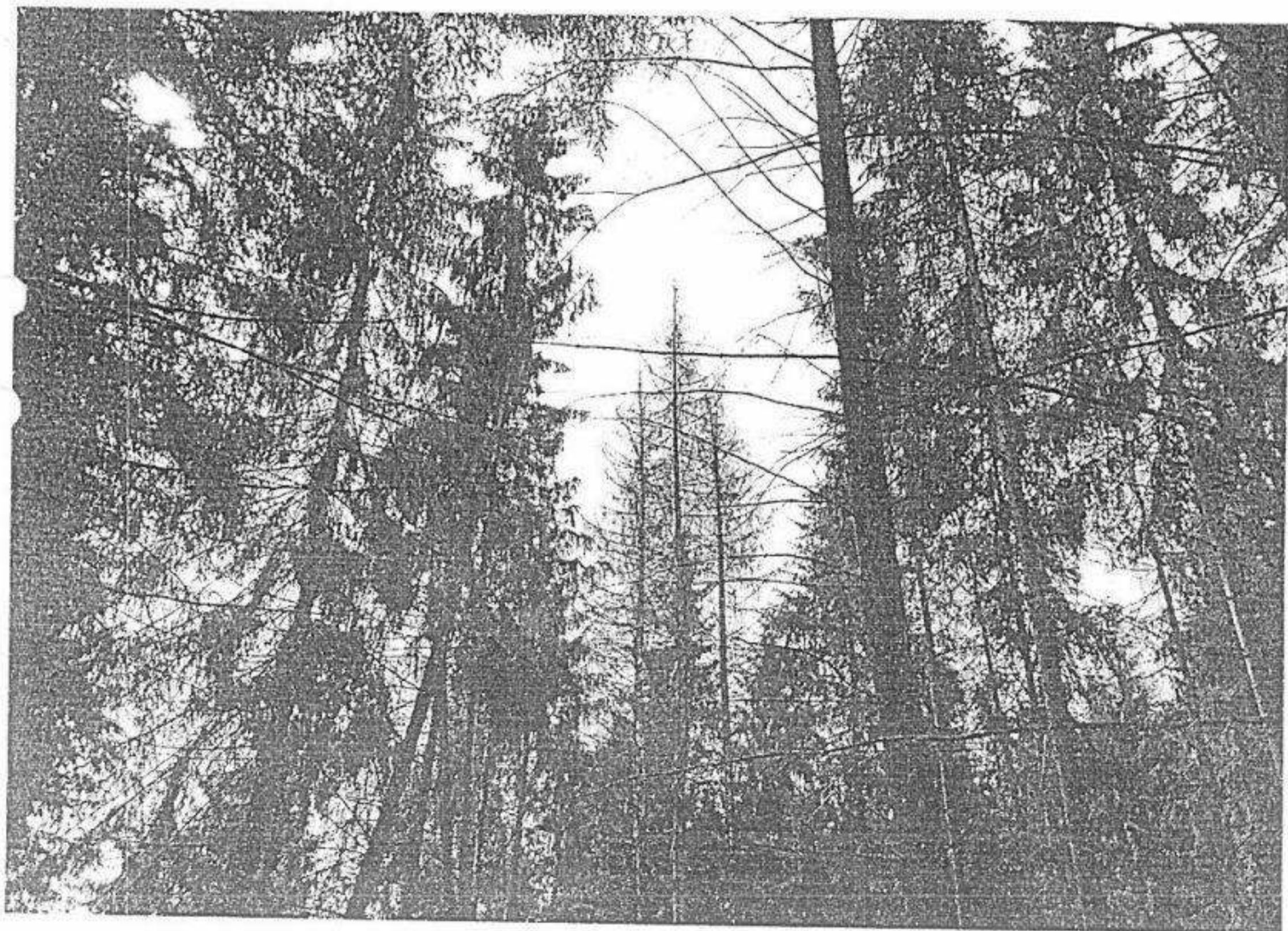

11.2 P a 100

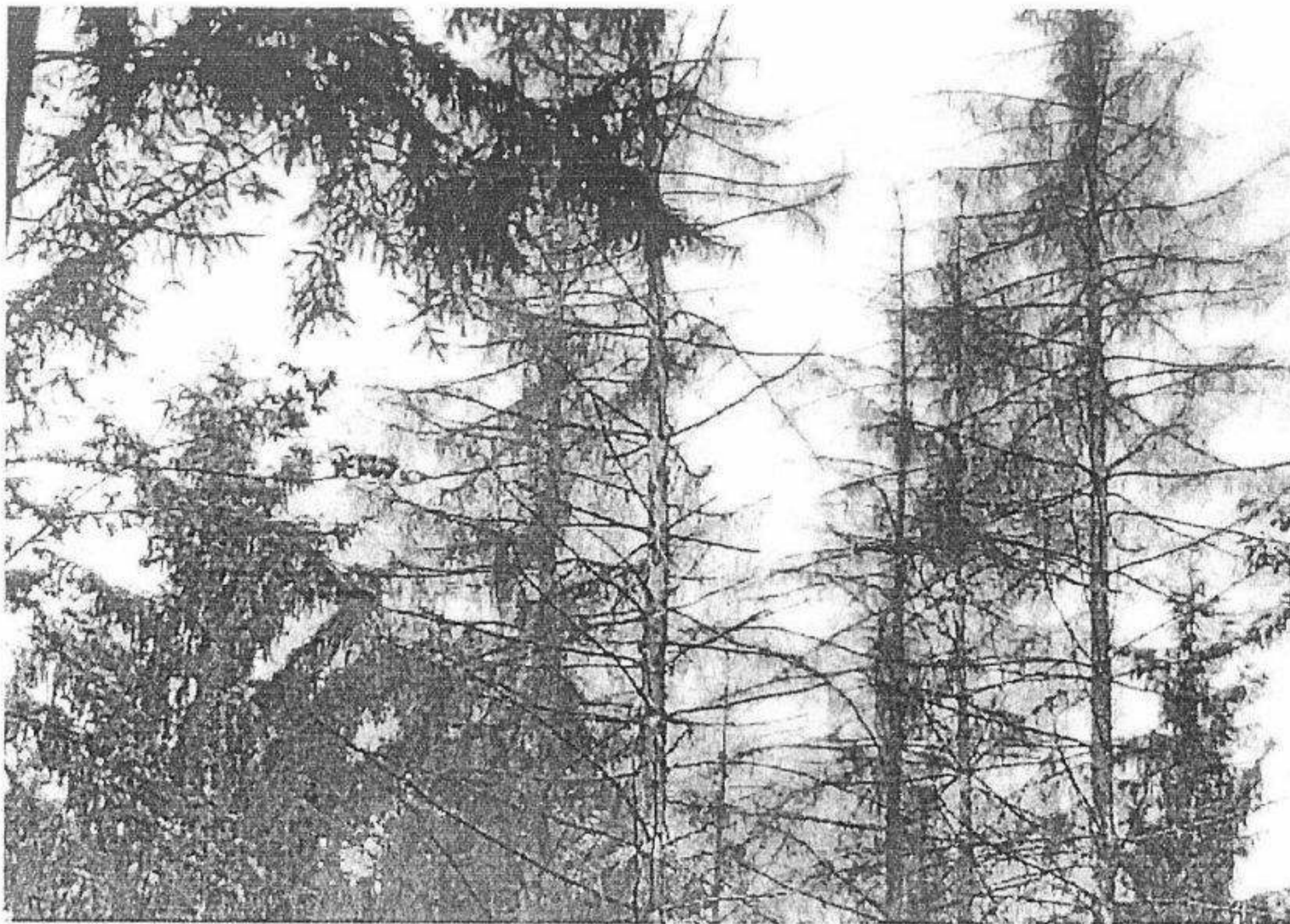

109 2 no 114

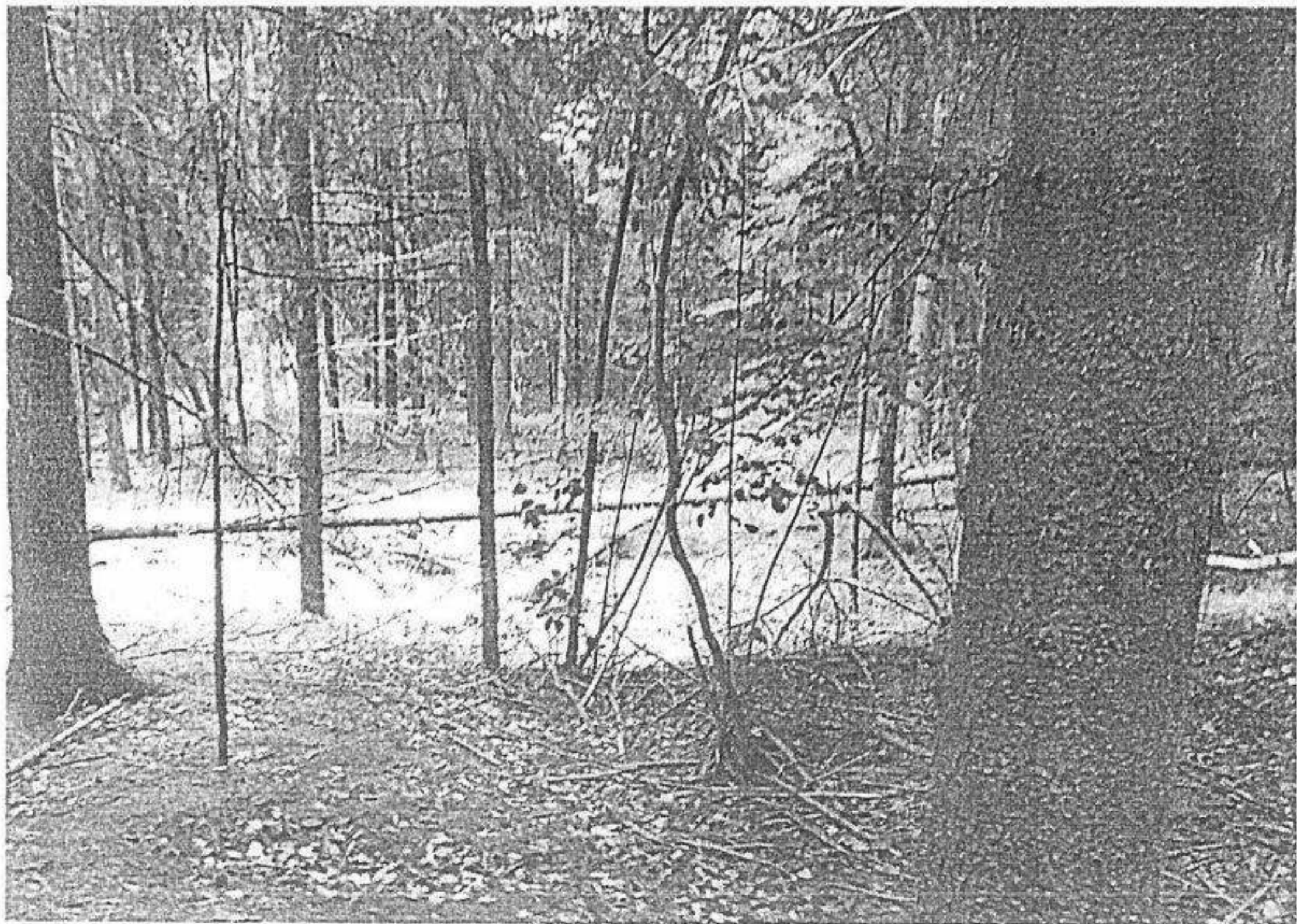
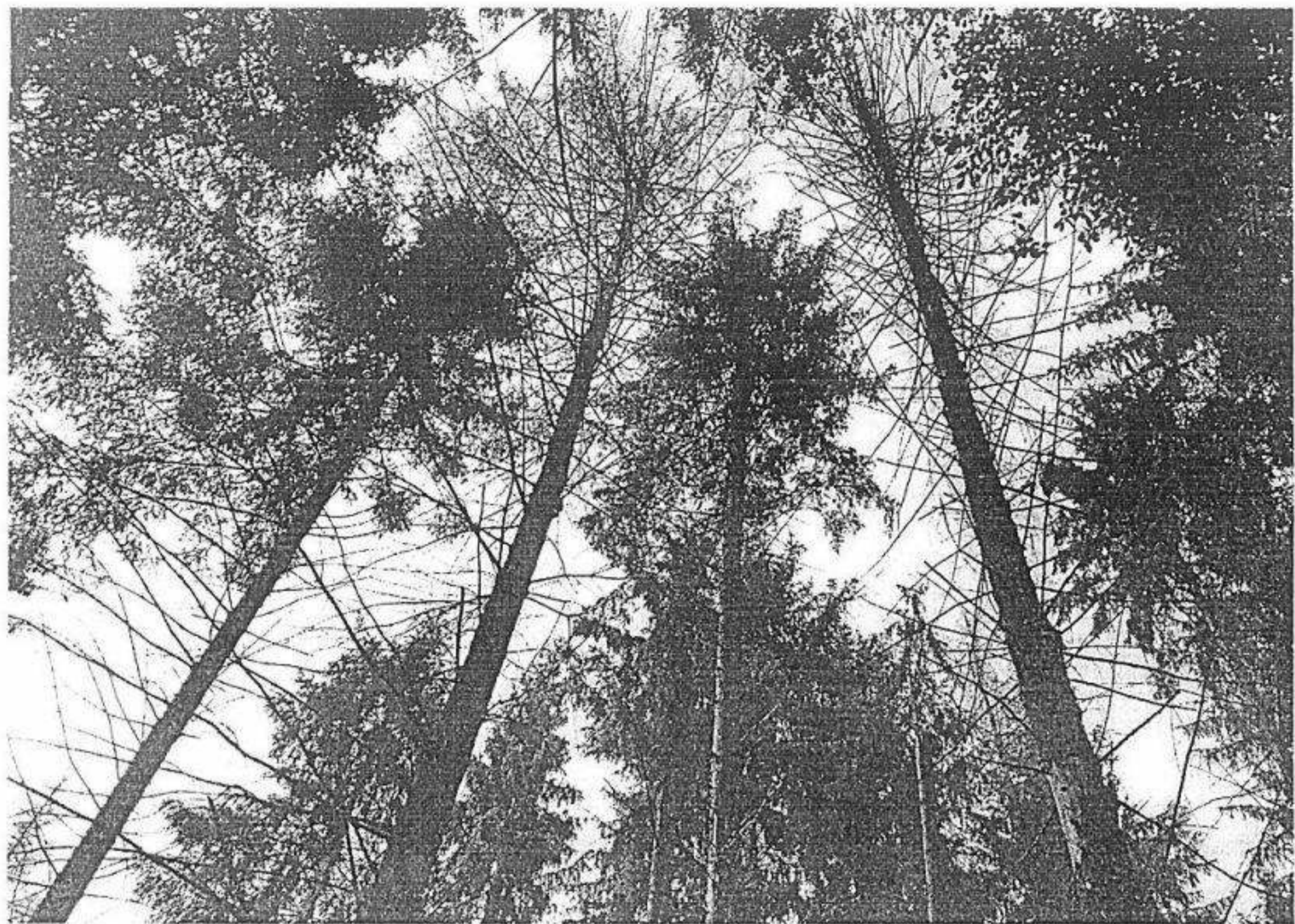

10 P 7 11 11/4

ACT DE PUNERE IN VALOARE NR. - - PH - 286

Unitate de Productie : 4 - Caldarusanca
Denumire A.P.V. : 2832 AC II PINEANCA

Suprafata totala act - (ha) : 18,80 Tratament : ACCIDENTALE II Natura produsului : ACCIDENTALE II Tehnologia de exploatare : TRUNCHIURI SI CATARGE Data inventarierii : 21.06.2017 Anul exploatarii : 2017 Procedeul de inventariere : FIR CU FIR Ciocan rotund nr. : 472/2 Ciocan patrat nr. :	Informatii privind N.T.S.M.	Grupa de specii	Nr. de arbori	Vol. arbore
	Stancarii pe - (ha) : Arbori putregaiosi - (buc) : cu un volum de - (mc) : Iescarii -(buc) : cu un volum de - (mc) :	Rasinoase FAG Quercinee Diverse tari Diverse moi	187 87 23	44 19 15

Specia	SORTARE DIMENSIONALA							Lemn lucru	Coaja	Lemn de foc		Volum brut
	G1	G2	G3	M1	M2	M3	LS			Total	VF	
FAG		4		5	7	8	4	28	2	14	5	44
ANIN ALB							1	1		2		3
PLOP TREMURATOR		3		2	1			6	1	5	1	12
CIRES PASARESC		1						1		1		2
MESTEACAN		1		1	3	3	2	10	2	5	1	17
TOTAL		9		8	11	11	7	46	5	27	7	78

U.A.	Suprafata ha	Varsta ani	Panta G	Semintis utilizabil				Total volum brut
				%	S. tot	Compozitie		
56 A	18,80	48,0	38,00					78
Total	18,80							78

U.A.	AN.A	CI	FA	ME	PL.T	Volum
56 A	3	2	44	17	12	78
Total	3	2	44	17	12	78

U.A.	Specia	Diametre		Inaltime		Varsta	Vol. arb	Nr. arb	Cres tere	Sortare dimensionala							Coaja	Lemn foc		Volum brut
		dt	deg	ht	hc					G1	G2	G3	M1	M2	M3	LS		Total	VF	
56 A	FA	18,00	18,90	21,50	21,90	48	0,24	187			4		5	7	8	4	2	14	5	44
	AN.A	23,00	23,10	18,00	18,00	48	0,43	7								1		2		3
	PL.T	30,00	30,40	25,50	25,60	48	0,75	16			3		2	1			1	5	1	12
	CI	46,00	46,00	26,50	26,50	48	2,00	1			1							1		2
	ME	20,00	20,00	18,50	18,50	48	0,20	86			1		1	3	3	2	2	5	1	17
Total U.A. : 56 A								297			9		8	11	11	7	5	27	7	78
Total General U.A. :								297			9		8	11	11	7	5	27	7	78

Sef Ocol,



Intocmit,

Birou Fond Forestier,

Verificat,

DESCRIEREA STATIONII SI ARBORETULUI										ELM	P	M	VAR	DM	HM	C	A	EL	PROVE	VI	DENS			VOLUM													
555	11.05 HA	GF	1-1B	SUP	M	TS	5152	TP	5112												ARB	R	RE	STA	DM	HM	C	A	EL	PROVE	VI	CONS	MC	MC	MC	MC	
SOLE 2101 Versant INC 27 G ALTITUDINE 225 - 400 M TIP FLORA Asarum-Stellaria Natural fundamental prod. inf. COMP ACTUALA 7 GO 1 SC 1 FA 1 DT COMP TEL 7 GO 1 SC 1 FA 1 DT SORT COS Gros si mijlociu cherestea VARSTA EXPL 120 an SEMI TEL SI BARBORET DATE COMPL POJ LUCRARI EXEC 2005-Degitar 2004-Degitar LUCRARI PROP CURATIRI										7	IN	12	8	6	2			4	RN	N	0.07	25	27														
										1	LT	10	7	3	9	3	1		3	NEC	N	0.09	2	11													
										1	IN	18	8	6	5	1			4	RN	N	0.09	4	4													
										1	IN	15	8	5	1	1			4	RN	N	0.09	2	10	4												
										TOTAL		15											0.9	34	37												

Arbure
Arbure
11,1040

DESCRIEREA STATIONII SI ARBORETULUI										ELM	P	M	VAR	DM	HM	C	A	EL	PROVE	VI	DENS			VOLUM													
56A	18.80 HA	GF	1-2A	SUP	M	TS	5251	TP	4241												ARB	R	RE	STA	DM	HM	C	A	EL	PROVE	VI	CONS	MC	MC	MC	MC	
SOLE 2111 Versant INC 38 G ALTITUDINE 400 - 550 M TIP FLORA Vaccinium-Luzula Natural fundamental prod. inf. COMP ACTUALA 8 FA 1 MO 1 ME COMP TEL 8 FA 1 MO SORT COS Gros si mijlociu cherestea VARSTA EXPL SEMI TEL SI BARBORET DATE COMPL POJ LUCRARI EXEC 2005-Ramari 2010-Ramari LUCRARI PROP RARITATI										8	IN	40	16	11	4			3	RN	N	0.72	89	173														
										1	IN	40	16	10	4	1			2	RN	N	0.09	14	26													
										1	IN	25	10	7	5	1			4	RN	N	0.09	3	6													
										TOTAL		40											0.9	106	195												

DESCRIEREA STATIONII SI ARBORETULUI										ELM	P	M	VAR	DM	HM	C	A	EL	PROVE	VI	DENS			VOLUM													
56B	7.30 HA	GF	1-2A	SUP	M	TS	5251	TP	4241												ARB	R	RE	STA	DM	HM	C	A	EL	PROVE	VI	CONS	MC	MC	MC	MC	
SOLE 2111 Versant INC 50 G ALTITUDINE 400 - 600 M TIP FLORA Vaccinium-Luzula Natural fundamental prod. inf. COMP ACTUALA 4 FA 2 FA 3 ME 1 PLT COMP TEL 6 FA 3 ME 1 PLT SORT COS Gros si mijlociu cherestea VARSTA EXPL SEMI TEL SI BARBORET DATE COMPL Roca la suprafata 0.58 POJ LUCRARI EXEC LUCRARI PROP TIGIENY										4	IN	70	24	12	5	1		3	RN	N	0.20	22	43														
										2	IN	120	70	17	5	1			2	RN	N	0.10	24	47													
										2	IN	50	18	10	5	1			4	RN	N	0.07	11	21													
										1	IN	50	16	11	5	1			4	RN	N	0.05	4	8													
										TOTAL		70											0.5	71	138												

DESCRIEREA STATIONII SI ARBORETULUI										ELM	P	M	VAR	DM	HM	C	A	EL	PROVE	VI	DENS			VOLUM												
56C	4.50 HA	GF	1-2A	SUP	M	TS	5251	TP	4241												ARB	R	RE	STA	DM	HM	C	A	EL	PROVE	VI	CONS	MC	MC	MC	MC
SOLE 2111 Versant inferior INC 45 G ALTITUDINE 400 - 480 M TIP FLORA Vaccinium-Luzula Natural fundamental prod. inf. COMP ACTUALA 7 FA 2 FA 1 FA COMP TEL 10 FA SORT COS Gros si mijlociu cherestea VARSTA EXPL SEMI TEL SI BARBORET DATE COMPL POJ LUCRARI EXEC LUCRARI PROP TIGIENY										7	IN	80	36	12	5	1		4	RN	N	0.26	147	281													
										2	IN	80	26	12	5	1			4	RN	N	0.16	32	64												
										1	IN	130	34	14	5	1			4	RN	N	0.18	27	54												
										TOTAL		190											0.6	176	345											



RP 10 No. 56A



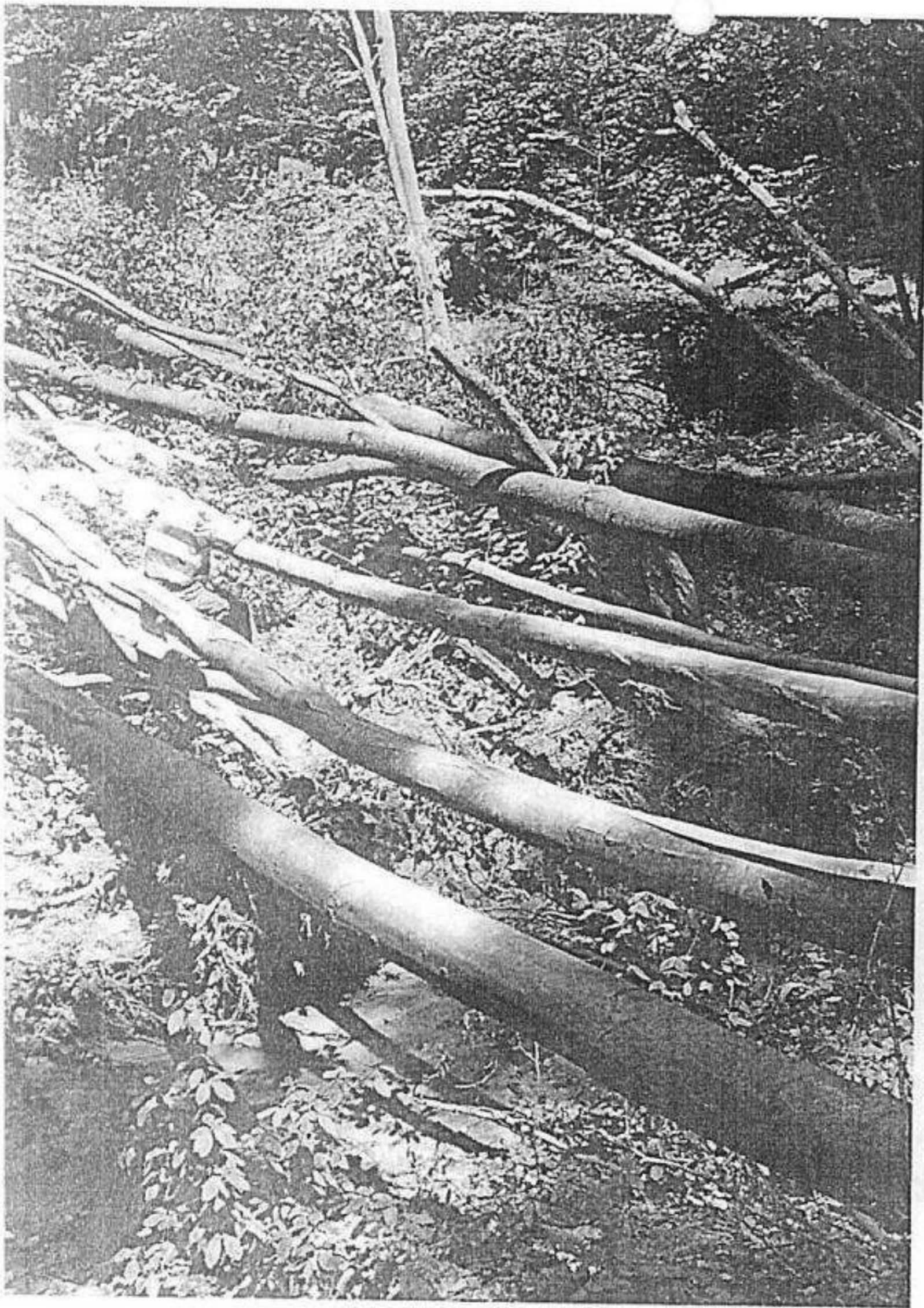

100 10 100 100



27 19 1938 SEA

ACT DE PUNERE IN VALOARE NR. - - PH - 286

Unitate de Productie : 4 - Caldarusanca
Denumire A.P.V. : 2840 AC II CARBUNESTI

Suprafata totala act - (ha) : 15,20 Tratament : ACCIDENTALE II Natura produsului : ACCIDENTALE II Tehnologia de exploatare : TRUNCHIURI SI CATARGE Data inventarierii : 26.06.2017 Anul exploatarii : 2017 Procedeul de inventariere : FIR CU FIR Ciocan rotund nr. : 476/2 Ciocan patrat nr. :		Informatii privind N.T.S.M.		Grupa de specii	Nr. de arbori	Vol. arbore																	
		Stancarii pe - (ha) : Arbori putregaiosi - (buc) : cu un volum de - (mc) : Iescarii -(buc) : cu un volum de - (mc) :		Rasinoase FAG Quercinee Diverse tari Diverse moi	29 53	2 6																	
				Total :	82	8																	
Specia	SORTARE DIMENSIONALA							Lemn lucru	Coaja	Lemn de foc		Volum brut											
	G1	G2	G3	M1	M2	M3	LS			Total	VF												
PLOP TREMURATOR						1		1		4	1	5											
TEI										1		1											
CARPEN										1		1											
FRASIN										1		1											
ULM DE MUNTE																							
TOTAL						1		1		7	1	8											
U.A.	Suprafata ha	Varsta ani	Panta G	Semintis utilizabil				Total volum brut															
				%	S. tot	Compozitie			H.														
97 C	15,20	23,0	15,00					8															
Total	15,20							8															
U.A.	CA	FR	PL.T	TE	Volum																		
97 C	1	1	5	1	8																		
Total	1	1	5	1	8																		
U.A.	Specia	Diametre		Inaltime		Var sta	Vol. arb	Nr. arb	Cres tere	Sortare dimensionala							Coaja	Lemn foc		Volum brut			
		dt	dcg	ht	hc					G1	G2	G3	M1	M2	M3	LS		Total	VF				
97 C	PL.T	16,00	16,20	16,50	16,60	23	0,16	32										4	1	5			
	TE	10,00	10,60	11,50	11,70	23	0,05	21										1		1			
	CA	12,00	12,50	13,30	13,40	23	0,08	12										1		1			
	FR	13,00	13,60	12,00	12,20	23	0,07	14										1		1			
	UL.M	12,00	12,80	11,00	11,30	23		3															
Total U.A. : 97 C								82									1		7	1	8		
Total General U.A. :								82											1		7	1	8

Sef Ocol,

Intocmit,

Birou Fond Forestier,

Verificat,

TRONARU ADRIAN



DESCRIEREA STATIUNII SI ARBORETULUI										ELM ARB	P R P	M R G	VAR STA ANI	DM CM	HM M	C L P	A MES TEC	EL AG AJ	PROVI NIENTA	VI TA LI	DENS		VOLUM			CRE
																					CONS	MC HA	MC UA	MC HA		
96C 0.90HA GE 2-1B SUP A TS: 5242 TP: 4212 SOI 3101 Versant superior ondulat EXPOZITIE: INC 26 G ALTITUDINE: 390 - 450 M LITERA: interupta-subtire TIP FLORA: Asperula-Asarum Inar nedefinit echien COMP ACTUALA: 5 FA 3 GO 1 FR 1 DT COMP TEL: 5 FA 3 GO 1 FR 1 DT SORT: FA Gros si mijl, cherestea VARSTA EXPL: 110 ani SEMI III SUBARBOREI DATE COMPI: POI: ERZ UCRAI EXEC: 2010-T progresive(racolare) UCRAI PROP: INGRIJIREA SEMINTISULUI MP pe 0.1 ha cu 8GO2DT DEGAJARI										FA	5	IN	5		1	3			RN	N	0.35	1	1			
										GO	3	IN	5		1	3	1	RN	N	0.21						
										FR	1	IN	5		1	3	1	RN	N	0.07						
										DT	1	IN	5		1	3	1	RN	N	0.07						
										TOTAL			5			3				0.7	1	1	1.2			
DESCRIEREA STATIUNII SI ARBORETULUI										ELM ARB	P R P	M R G	VAR STA ANI	DM CM	HM M	C L P	A MES TEC	EL AG AJ	PROVI NIENTA	VI TA LI	DENS		VOLUM			CRE
																					CONS	MC HA	MC UA	MC HA		
97A 0.50HA GE 2-1B SUP A TS: 7430 TP: 6212 SOI 2201 Versant inferior plan EXPOZITIE: V INC 6 G ALTITUDINE: 270 M LITERA: continua-subtire TIP FLORA: Brachyp-Greum-Pulmon Artificial de prod. sup echien COMP ACTUALA: 7 TE 3 FR COMP TEL: 7 TE 3 FR SORT: TE Mijl si pros, cher, furnice VARSTA EXPL: 80 ani SEMI III SUBARBOREI DATE COMPI: POI: ERZ UCRAI EXEC: 2005-T produse accidentale UCRAI PROP: TIGIENA										TE	7	P	45	28	22	2		6	NEC	V	0.56	205	105	70		
										FR	3	P	45	30	22	2	1	6	NEC	V	0.24	86	45	26		
										TOTAL			45			2				0.8	291	146	96			
DESCRIEREA STATIUNII SI ARBORETULUI										ELM ARB	P R P	M R G	VAR STA ANI	DM CM	HM M	C L P	A MES TEC	EL AG AJ	PROVI NIENTA	VI TA LI	DENS		VOLUM			CRE
																					CONS	MC HA	MC UA	MC HA		
97B 1.10HA GE 2-1B SUP A TS: 7332 TP: 5411 SOI 2201 Versant mijlociu ondulat EXPOZITIE: SV INC 16 G ALTITUDINE: 300 M LITERA: continua-subtire TIP FLORA: Poa pratensis Artificial de prod. mij echien COMP ACTUALA: 7 ST 2 FR 1 DT COMP TEL: 8 ST 1 FR 1 DT SORT: STS Gros si mijlociu, cherestea VARSTA EXPL: 120 ani SEMI III SUBARBOREI DATE COMPI: POI: ERZ UCRAI EXEC: UCRAI PROP: TIGIENA										ST	7	P	70	30	23	3		4	NEC	N	0.56	225	248	50		
										FR	2	P	70	30	21	3	1	4	NEC	S	0.16	53	58	13		
										DT	1	IN	70	26	16	4	1	4	RN	N	0.08	15	17	12		
										TOTAL			70			3				0.8	293	323	75			
DESCRIEREA STATIUNII SI ARBORETULUI										ELM ARB	P R P	M R G	VAR STA ANI	DM CM	HM M	C L P	A MES TEC	EL AG AJ	PROVI NIENTA	VI TA LI	DENS		VOLUM			CRE
																					CONS	MC HA	MC UA	MC HA		
97C 15.20HA GE 2-1B SUP A TS: 5152 TP: 5314 SOI 2101 Versant ondulat EXPOZITIE: SV INC 24 G ALTITUDINE: 270 - 450 M LITERA: continua-normala TIP FLORA: Asarum-Stellaria Parial derivat echien COMP ACTUALA: 4 TE 2 GO 2 FA 1 PLT 1 DT COMP TEL: 4 GO 3 FA 2 TE 1 DT SORT: GOS Gros si mijlociu, cherestea VARSTA EXPL: 110 ani SEMI III SUBARBOREI DATE COMPI: POI: ERZ UCRAI EXEC: 2004-Curatin UCRAI PROP: CURATRI RARITURI										TE	4	IN	15	10	10	3	M	6	RN	N	0.36	47	714	22		
										GO	2	IN	15	8	6	3	1	6	RN	N	0.18	7	166	12		
										FA	2	IN	15	8	6	3	1	6	RN	N	0.18	8	122	66		
										PLT	1	IN	15	12	13	3	M	6	RN	N	0.09	10	152	67		
										DT	1	IN	15	8	6	3	1	6	RN	N	0.09	4	61	10		
										TOTAL			15			3				0.9	76	1155	47			

11011 010 010



11 P.W. 110 970



10011 111 070

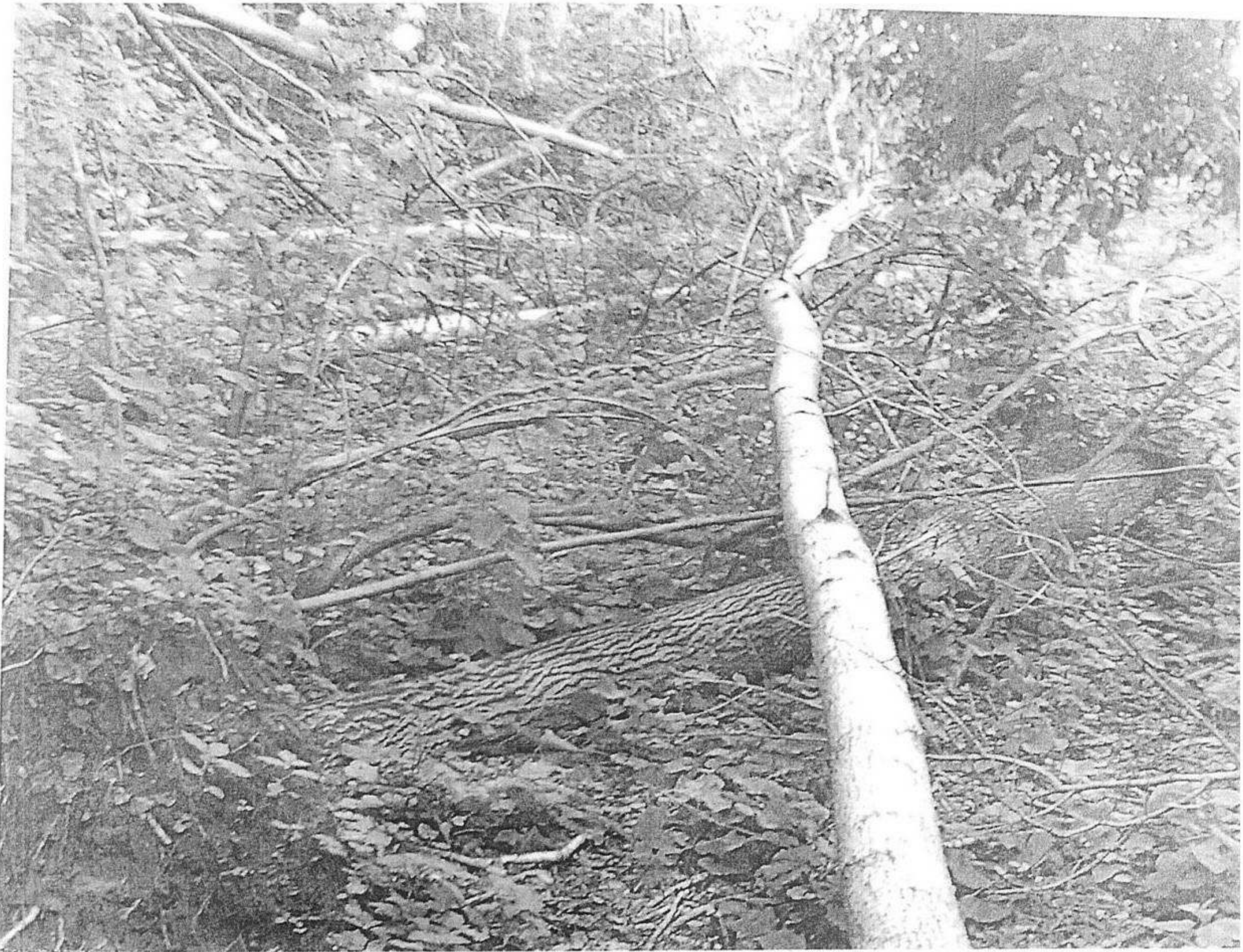

11PN 4A 977



11P N 110 920



ACT DE PUNERE IN VALOARE NR. - - PH - 286

Unitate de Productie : 1 - VALENI
Denumire A.P.V. : 8191 DO I CERESANU VLAD

Suprafata totala act - (ha) : 36,30 Tratament : ACCIDENTALE I Natura produsului : DOBORATURII Tehnologia de exploatare : TRUNCHIURI SI CATARGE Data inventarierii : 30.05.2017 Anul exploatarei : 2017 Procedeeul de inventariere : FIR CU FIR Ciocan rotund nr. : 474/2 Ciocan patrat nr. :	Informatii privind N.T.S.M. Stancarii pe - (ha) : Arbori putregaiosi - (buc) : 1 cu un volum de - (mc) : 1,00 Iescarii -(buc) : 21 cu un volum de - (mc) : 17,00	Grupa de specii	Nr. de arbori	Vol. arbore
		Rasinoase FAG Quercinee Diverse tari Diverse moi	36 15 26	78 22 20
		Total :	77	120

Specia	SORTARE DIMENSIONALA							Lemn lucru	Coaja	Lemn de foc		Volum brut
	G1	G2	G3	M1	M2	M3	LS			Total	VF	
FAG	12	18		2	1			33	2	43	4	78
GORUN (L)	1	7		1			1	10	1	11	1	22
MOJDREAN										2		2
CARPEN							1	1		4		5
CIRES PASARESC										4		4
JUGASTRU		1					1	2		3		5
MESTEACAN							1	1		1		2
PALTIN DE MUNTE		1						1		1		2
TOTAL	13	27		3	1		4	48	3	69	5	120

U.A.	Suprafata ha	Varsta ani	Panta G	Semintis utilizabil				Total volum brut
				%	S. tot	Compozitie		
253 C	6,20	73,0	24,00					4
256 A	25,70	94,5	24,00					96
256 B	0,50	73,0	22,00					1
256 E	3,90	79,9	22,00					19
Total	36,30							120

U.A.	CA	CI	FA	GO.L	JU	ME	MJ	PA.M	Volum
253 C				1	1	2			4
256 A	5	4	76	6	3			2	96
256 B					1				1
256 E			2	15			2		19
Total	5	4	78	22	5	2	2	2	120

U.A.	Specia	Diametre		Inaltime		Var sta	Vol. arb	Nr. arb	Cres tere	Sortare dimensionala							Coaja	Lemn foc		Volum brut
		dt	deg	ht	hc					G1	G2	G3	M1	M2	M3	LS		Total	VF	
253 C	GO.L	40,00	40,00	18,00	18,00	73	1,00	1									1	1		
	JU	32,00	32,00	14,00	14,00	73	0,50	2									1	1		
	ME	28,00	28,80	22,00	22,20	73	0,67	3							1		1	2		
Total U.A. : 253 C								6							1	3	4			
256 A	FA	45,30	45,40	28,30	28,30	103	2,24	34		12	17		2	1		2	42	4	76	
	GO.L	36,00	36,00	26,00	26,00	103	1,50	4			2				1	3	6			
	CA	32,00	32,30	22,00	22,10	67	0,83	6							1	4	5			
	CI	50,00	50,00	28,00	28,00	103	4,00	1								4	4			
	JU	30,00	30,00	23,00	23,00	67	0,75	4			1					2	3			
	PA.M	34,00	33,20	24,00	23,80	67	1,00	2			1					1	2			
Total U.A. : 256 A								51		12	21		2	1	2	2	56	4	96	
256 B	JU	30,00	30,00	21,00	21,00	73	1,00	1							1		1			
Total U.A. : 256 B								1							1		1			
256 E	FA	38,00	37,80	22,50	22,50	88	1,00	2			1					1	2			
	GO.L	40,00	40,30	21,50	21,60	88	1,50	10		1	5		1		1	7	15			
	MJ	24,00	24,20	16,30	16,30	66	0,29	7							2	2				
Total U.A. : 256 E								19		1	6		1		1	10	1	19		
Total General U.A. :								77		13	27		3	1	4	3	69	5	120	

Sef Ocol,

Intocmit,

Birou Fond Forestier,

Verificat,

TRONARU ADRIAN



DESCRIEREA STATIUNII SI ARBORETULUI
 257 C 6.20 HA GF: 2-1B SUP. O TS: 5152 TP: 5314
 SOL: 2201 Versant ondulat EXPOZITIE: NV
 INC: 24 G ALTITUDINE: 450 - 550 M
 LITERA: continua-normala TIP FLORA: Asarum-Stellana
 Natural fundamental prod. mij. echien
 COMP. ACTUALA: 7FA 2GO 1ME
 COMP. TEL: 7FA 3GO
 SORT: FA Gros si mijl. cherestea
 VARSTA EXPL.: 110 ani
 SEM. UTIL. SUB ARBORET. DATE COMPL.
 POL. ERZ
 LUCRARI EXEC: 2001-T produse accidentale
 2003-Raritati
 LUCRARI PROP: RARITURI
Cianu 7074/2012

ELM	P	M	VAR	DM	HM	C	A	EL	PROVE	VI	DENS		VOLUM		Anul
											RE	STA	CONS	MC/HA	
ARB	P	GE	ANI	CM	M	L	MES	AG	NIENTA	LI					
FA	7	LT	65	28	22	3		6	RN	N	0.63	226			2012
GO	2	LT	65	28	18	3	1	6	RN	N	0.18	46			
ME	1	LT	65	26	17	4	M	6	RN	N	0.09	17			
TOTAL			65			3					0.9	289			DIS. JU. K

DESCRIEREA STATIUNII SI ARBORETULUI
 257 D 1.40 HA GF: 2-1B SUP. O TS: 5151 TP: 5241
 SOL: 2214 Versant superior ondulat EXPOZITIE: NV
 INC: 24 G ALTITUDINE: 550 M
 LITERA: continua-normala TIP FLORA: Luzula albida
 Natural fundamental prod. inf. echien
 COMP. ACTUALA: 10 GO
 COMP. TEL: 10 GO
 SORT: GO Mijl. constructii, cherestea
 VARSTA EXPL.: 110 ani
 SEM. UTIL. SUB ARBORET. DATE COMPL.
 POL. ERZ
 LUCRARI EXEC: 2006-T produse accidentale
 LUCRARI PROP: TIGIENA
Cianu 7074/2012

ELM	P	M	VAR	DM	HM	C	A	EL	PROVE	VI	DENS		VOLUM		Anul
											RE	STA	CONS	MC/HA	
ARB	P	GE	ANI	CM	M	L	MES	AG	NIENTA	LI					
GO	10	LT	65	24	16	4		4	RN	N	0.80	168			2012
TOTAL			65			4					0.8	168			

DESCRIEREA STATIUNII SI ARBORETULUI
 255 E 2.60 HA GF: 2-1B SUP. O TS: 5152 TP: 5131
 SOL: 2201 Versant ondulat EXPOZITIE: NV
 INC: 45 G ALTITUDINE: 350 - 400 M
 LITERA: interupta-subtra Artificial de prod. mij. TIP FLORA: Luzula albida
 echien
 COMP. ACTUALA: 4GO 2FA 1LA 1SC 2ST
 COMP. TEL: 4GO 2ST 2FA 1LA 1DT
 SORT: GOS Gros si mijlociu, cherestea
 VARSTA EXPL.: 120 ani
 SEM. UTIL. SUB ARBORET. DATE COMPL.
 POL. ERZ
 LUCRARI EXEC: 2006-T rase impadurite
 2007-impaduriri dupa T de regi
 LUCRARI PROP: DEGAJARI
Cianu 7074/2012

ELM	P	M	VAR	DM	HM	C	A	EL	PROVE	VI	DENS		VOLUM		Anul
											RE	STA	CONS	MC/HA	
ARB	P	GE	ANI	CM	M	L	MES	AG	NIENTA	LI					
GO	4	P	5	2	2	3	1		C3807	N	0.36	2	5		2012
FA	2	LT	5	2	3	3	1		RN	N	0.18	2	5		
LA	1	P	5		1	3	1		C3102	N	0.09				
SC	1	LT	5	2	3	4	M		NEC	N	0.09	1	3		
ST	2	P	5		1	3	M		C3603	N	0.18				
TOTAL			5			3					0.9	5	13		DIS. M

DESCRIEREA STATIUNII SI ARBORETULUI
 257 F 1.50 HA GF: 2-1B SUP. O TS: 5231 TP: 4241
 SOL: 3206 Versant mijlociu framntat EXPOZITIE: NV
 INC: 18 G ALTITUDINE: 375 - 450 M
 LITERA: continua-normala TIP FLORA: Vaccinium-Luzula
 Natural fundamental prod. inf. echien
 COMP. ACTUALA: 9FA 1ME
 COMP. TEL: 10FA
 SORT: FA Mijl si gros, cherestea
 VARSTA EXPL.: 100 ani
 SEM. UTIL. SUB ARBORET. DATE COMPL.
 POL. ERZ
 LUCRARI EXEC:
 LUCRARI PROP: TIGIENA
Cianu 7074/2012

ELM	P	M	VAR	DM	HM	C	A	EL	PROVE	VI	DENS		VOLUM			Anul
											RE	STA	CONS	MC/HA	MC/UA	
ARB	P	GE	ANI	CM	M	L	MES	AG	NIENTA	LI						
FA	9	LT	65	28	16	4		5	RN	N	0.63	138	207	53	2012	
ME	1	LT	65	26	15	4	1	5	RN	N	0.07	11	17	65		
TOTAL			65			4					0.7	149	224	53	DIS.	

255 14.40 HA GF: 2-1B SUP O TS: 5242 TP: 4212
 SOL: 3101 Versant framintat EXPOZITIE: NE
 INC: 22 G ALTITUDINE: 350 - 525 M
 LITIERA: continua-normala TIP FLORA: Asperula-Asarum
 Natural fundamental prod. inf. echien
 COMP ACTUALA: 5FA 2FR 1CA 1MO 1PLT
 COMP TEL: 6FA 2FR 1MO 1DT
 SORT FA Gros si mijl. cherestea VARSTA EXPL: 110 ani
 SEM UTIL
 SUBARBORET
 DATE COMPL
 POL ERZ
 LUCRARI EXEC
 LUCRARI PROP RARITURI
Ciuciu 7074/2014

ELM	P	M	VAR	DM	HM	C	A	EL	PROVE	VI	DENS			CRES
											RE	STA	ANI	
FA	5	LT	35	16	14	3		6	RN	N	0.45	81	1166	4.3
FR	2	IN	35	14	14	3	M	6	RN	N	0.18	30	432	1.8
CA	1	LT	35	12	10	4	1	6	RN	N	0.09	8	116	0.7
MO	1	P	35	18	13	3	1	3	NEC	S	0.09	21	302	1.3
PLT	1	IN	35	16	14	3	1	3	RN	N	0.09	11	158	0.5
TOTAL			35				3				0.9	151	2173	8.6

DESCRIEREA STATIUNII SI ARBORETULUI
 256 A 25.70 HA GF: 2-1B SUP A TS: 5243 TP: 4211
 SOL: 3101 Versant ondular EXPOZITIE: N
 INC: 24 G ALTITUDINE: 350 - 550 M
 LITIERA: continua-normala TIP FLORA: Asperula-Asarum
 Natural fundamental prod. sup. echien
 COMP ACTUALA: 9FA 1GO
 COMP TEL: 9FA 1GO
 SORT FA F.gros, cher. sup. detulaj VARSTA EXPL: 120 ani
 SEM UTIL
 SUBARBORET
 DATE COMPL
 POL ERZ
 LUCRARI EXEC: 2006-T produse accidentale
 2008-T igiena
 LUCRARI PROP: T.IGIENA
Ciuciu 7074/2014

ELM	P	M	VAR	DM	HM	C	A	EL	PROVE	VI	DENS			CRES
											RE	STA	ANI	
FA	9	LT	95	32	29	2		6	RN	N	0.72	404	10383	6.0
GO	1	LT	95	34	23	2	1	6	RN	N	0.08	32	822	0.3
TOTAL			95				2				0.8	436	11205	6.3

DESCRIEREA STATIUNII SI ARBORETULUI
 256 B 0.50 HA GF: 1-2H SUP M TS: 5151 TP: 5241
 SOL: 2214 Versant superior framintat EXPOZITIE: NV
 INC: 26 G ALTITUDINE: 475 M
 LITIERA: continua-subtie TIP FLORA: Luzula albida
 Natural fundamental prod. inf. relativ-echien
 COMP ACTUALA: 4GO 4GO 1FR 1DT
 COMP TEL: 8GO 1FR 1DT
 SORT FA F.gros, cher. sup. detulaj VARSTA EXPL:
 SEM UTIL: 6GO 3FR 1DT
 SUBARBORET
 DATE COMPL: Usure mijlocie
 POL ERZ: supraf. slaba
 LUCRARI EXEC: 2005-T produse accidentale
 LUCRARI PROP: TAIERI DE CONSERVARE
 AJUTAREA REG NATURALE INGRIJIREA SEMINTISULUI
Ciuciu 7074/2014

ELM	P	M	VAR	DM	HM	C	A	EL	PROVE	VI	DENS			CRES
											RE	STA	ANI	
GO	4	LT	120	36	22	4	G	5	RN	N	0.24	88	44	0.5
GO	4	LT	90	30	13	5	G	3	RN	N	0.24	35	18	0.5
FR	1	LT	90	34	23	3	1	6	RN	N	0.06	23	12	0.3
DT	1	LT	90	22	16	4	M	6	RN	N	0.06	11	6	0.2
TOTAL			120				4				0.6	157	80	1.5

DESCRIEREA STATIUNII SI ARBORETULUI
 256 C 0.50 HA GF: 2-1B SUP A TS: 5151 TP: 5241
 SOL: 2214 Versant superior ondular EXPOZITIE: N
 INC: 15 G ALTITUDINE: 550 M
 LITIERA: continua-normala TIP FLORA: Asarum-Stellaria
 Natural fundamental prod. inf. echien
 COMP ACTUALA: 10GO
 COMP TEL: 8GO 2DT
 SORT GO: Mijl. constructii, cherestea VARSTA EXPL: 100 ani
 SEM UTIL: 10GO
 SUBARBORET
 DATE COMPL
 POL ERZ
 LUCRARI EXEC: *Ciuciu 7074/2014*
 LUCRARI PROP: T. PROGRESIVE IMPAD SUB MASIV pe 0.1 ha cu 8GO 2DT
 INGRIJIREA SEMINTISULUI

ELM	P	M	VAR	DM	HM	C	A	EL	PROVE	VI	DENS			CRES
											RE	STA	ANI	
GO	10	LT	110	40	17	4		3	RN	S	0.70	180	54	1.5
TOTAL			110				4				0.7	180	54	1.5

256 D 0.90 HA GF 2-IB SUP A TS 5151 TP 5241
 SOL 2214 Versant superior ondulat EXPOZITIE NE
 INC 18 G ALTITUDINE 550 M
 LITERA: continua-normala TIP FLORA: Luzula albida
 Natural fundamental prod. inf' relativ-echien
 COMP ACTUALA: 8 GO 2 FA
 COMP TEL: 8 GO 2 DT
 SORT GOL Mijl. constructii, cherestea VARSTA EXPL 100 ani
 SEM UTIL: 8 GO 2 DT
 SUBARBORET:
 DATE COMPL:
 POL ERZ
 LUCRARI EXEC: *Cienna 7074/2012*
 LUCRARI PROP: T PROGRESIVE IMPAD SUB MASIV pe 0.7 ha cu 8 GO 2 DT
 INGRUIREA SEMINTISULUI *Arve*

ELM	P	M	VAR	DM	HM	C	A	EL	PROVE	VI	DENS		VOLUM			CRES
											RE	STA	CONS	MC/HA	MC/UA	
ARB	P	GE	ANI	CM	M	P	TEC	AG	NIENTA	LI						
GO	8	LT	120	32	17	4		3	RN	N	0.56	121	118	12		
FA	2	LT	90	30	26	3	M	6	RN	N	0.14	66	59	13		
TOTAL			120				4				0.7	197	177	25		

Anul executi
2012

DISC

DESCRIEREA STATIUNII SI ARBORETULUI
 256 E 5.90 HA GF 2-IB SUP A TS 5151 TP 5241
 SOL 2214 Versant superior ondulat EXPOZITIE SE
 INC 22 G ALTITUDINE 450 - 500 M
 LITERA: continua-normala TIP FLORA: Luzula albida
 Natural fundamental prod. inf' echien
 COMP ACTUALA: 10 GO
 COMP TEL: 10 GO
 SORT GOL Mijl. constructii, cherestea VARSTA EXPL 110 ani
 SEM UTIL:
 SUBARBORET: *No dulces*
 DATE COMPL:
 POL ERZ
 LUCRARI EXEC: 2002-T produse accidentale
 2007-T produse accidentale
 LUCRARI PROP: T IGIENA
Cienna 7074/2012 - 1,69 Ha

ELM	P	M	VAR	DM	HM	C	A	EL	PROVE	VI	DENS		VOLUM			CRES
											RE	STA	CONS	MC/HA	MC/UA	
ARB	P	GE	ANI	CM	M	P	TEC	AG	NIENTA	LI						
GO	10	LT	80	28	15	4		4	RN	N	0.80	150	585	28		
TOTAL			80				4				0.8	150	585	28		

Anul executi

DESCRIEREA STATIUNII SI ARBORETULUI
 256 F 0.90 HA GF 2-IB SUP A TS 5155 TP 5312
 SOL 2101 Versant superior ondulat EXPOZITIE N
 INC 20 G ALTITUDINE 550 M
 LITERA: continua-normala TIP FLORA: Asarum-Stellaria
 Natural fundamental prod. sup echien
 COMP ACTUALA: 7 GO 3 FA
 COMP TEL: 7 GO 3 FA
 SORT GOL Gros si mijlociu, cherestea VARSTA EXPL 110 ani
 SEM UTIL:
 SUBARBORET:
 DATE COMPL:
 POL ERZ
 LUCRARI EXEC:
 LUCRARI PROP: T IGIENA
Cienna 7074/2012

ELM	P	M	VAR	DM	HM	C	A	EL	PROVE	VI	DENS		VOLUM			CRES
											RE	STA	CONS	MC/HA	MC/UA	
ARB	P	GE	ANI	CM	M	P	TEC	AG	NIENTA	LI						
GO	7	LT	35	16	15	2		6	RN	N	0.56	105	95	24		
FA	3	LT	35	16	14	2	M	6	RN	N	0.24	43	39	20		
TOTAL			35				2				0.8	148	134	44		

DESCRIEREA STATIUNII SI ARBORETULUI
 257 A 0.90 HA GF 2-IB SUP A TS 5152 TP 5314
 SOL 2201 Versant inferior ondulat EXPOZITIE N
 INC 10 G ALTITUDINE 325 M
 LITERA: continua-normala TIP FLORA: Asarum-Stellaria
 Artificial de prod. inf' echien
 COMP ACTUALA: 5 PIN 3 CA 2 FA
 COMP TEL: 6 GO 3 FA 1 DT
 SORT PIN Mijl si subtile, col, const VARSTA EXPL 60 ani
 SEM UTIL: 3 FA 2 GO 1 DT
 SUBARBORET:
 DATE COMPL:
 POL ERZ
 LUCRARI EXEC: 2002-T produse accidentale
Cienna 7074/2012
 LUCRARI PROP: T RASE IMPADURIRI pe 0.7 ha cu 8 GO 2 DT
 INGRUIREA CULTURILOR *2/4/12*

ELM	P	M	VAR	DM	HM	C	A	EL	PROVE	VI	DENS		VOLUM			CRES
											RE	STA	CONS	MC/HA	MC/UA	
ARB	P	GE	ANI	CM	M	P	TEC	AG	NIENTA	LI						
PIN	5	P	75	34	22	3		5	NEC	N	0.40	119	107	23		
CA	3	LT	80	26	20	4	M	4	RN	N	0.24	71	64	20		
FA	2	LT	80	38	22	3	I	6	RN	N	0.16	48	43	17		
TOTAL			75				3				0.8	238	214	60		



REGIA NATIONALA A PADURILOR
ROMSILVA

DIRECTIA SILVICA PRAHOVA
OCOLUL SILVIC VALENII DE MUNTE

Str. Nicolae Iorga nr. 14, Cod postal 106400

telefon: 0244/280451 fax: 0244/280544

dsploiesti.valeni@rosilva.ro

ACT ADITIONAL NR. 17329 / 1 30. 12. 2016

la contractul nr. 2921 din 20.05.2013

I. PARTI CONTRACTANTE

1. Directia Silvica Prahova, cu sediul social in Ploiesti, str. Iuliu Maniu, nr. 14, cod postal 100143, prin Ocolul Silvic Valenii de Munte cu sediul social in Valenii de Munte, str. Nicolae Iorga, nr. 14, judetul Prahova, cod postal 106400, tel. 0244280451, fax. 0244280544, inregistrata la ORC sub numarul J 29/207/2000, avand cod fiscal RO 1590120 si contul RO 80 BRDE 300SV23160883000, deschis la banca BRD Valenii de Munte, reprezentat prin sef ocol ing. Tronaru Adrian si contabil sef ec. Ichim Simona, denumit in cuprinsul actului aditional

PRESTATOR si

2. a) persoana fizica Cerșoniu Vlad Ioan, cu domiciliul in Bucuresti Sector 5, str. Trisaca Delmei, nr. 86, bloc —, sc. —, etaj —, ap. — posesor la CI/BI, seria PX nr. 993518, emis de SPREP Bucuresti la data de 25.10.2016, CNP 1730827463040, fiul lui Constantin si al Camelia, nascut la data de 27.08.1973, in localitatea Bucuresti, jud. —, in calitate de reprezentant legal al — conform imputernicirii nr. —

..... din —
Numar telefon: 0722 660 741

b) persoana juridica —, cu sediul social in —, inregistrata la ORC sub nr. —, avand codul fiscal RO —, reprezentata prin —, in calitate de —, conform delegatiei nr. —, denumita in cuprinsul contractului **BENEFICIAR AL SERVICIILOR.**

ACT ADITIONAL

Art.1 Durata contractului.

Durata contractului de prestari servicii silvice de paza se prelungeste pentru fondul forestier preluat in paza pe baza de contract de servicii silvice pentru o

perioada de trei ani pana la expirarea actualului amenajament silvic, incepand cu data de 01.01.2017 pana la data de 31.12.2019.

Actul aditional se poate prelungi, cu acordul partilor, daca nici una din parti nu o instiinteaza pe cealalta, cu 30 (treizeci) de zile inainte de expirarea acestuia, despre intentia de a nu mai fi prelungit actul aditioanl, acesta se va prelungi implicit, pe aceeasi perioada pe care s-a incheiat actul aditional.

Art.2 Celelalte prevederi ale contractului raman neschimbate.

Prestator

Ocolului Silvic Valenii de Munte
Ing. Tronaru Adrian



Ec. Ichim Simona

Beneficiar

Ceresanu Vlad Ioan



UA 256E





Uo. 256A





U9 256A

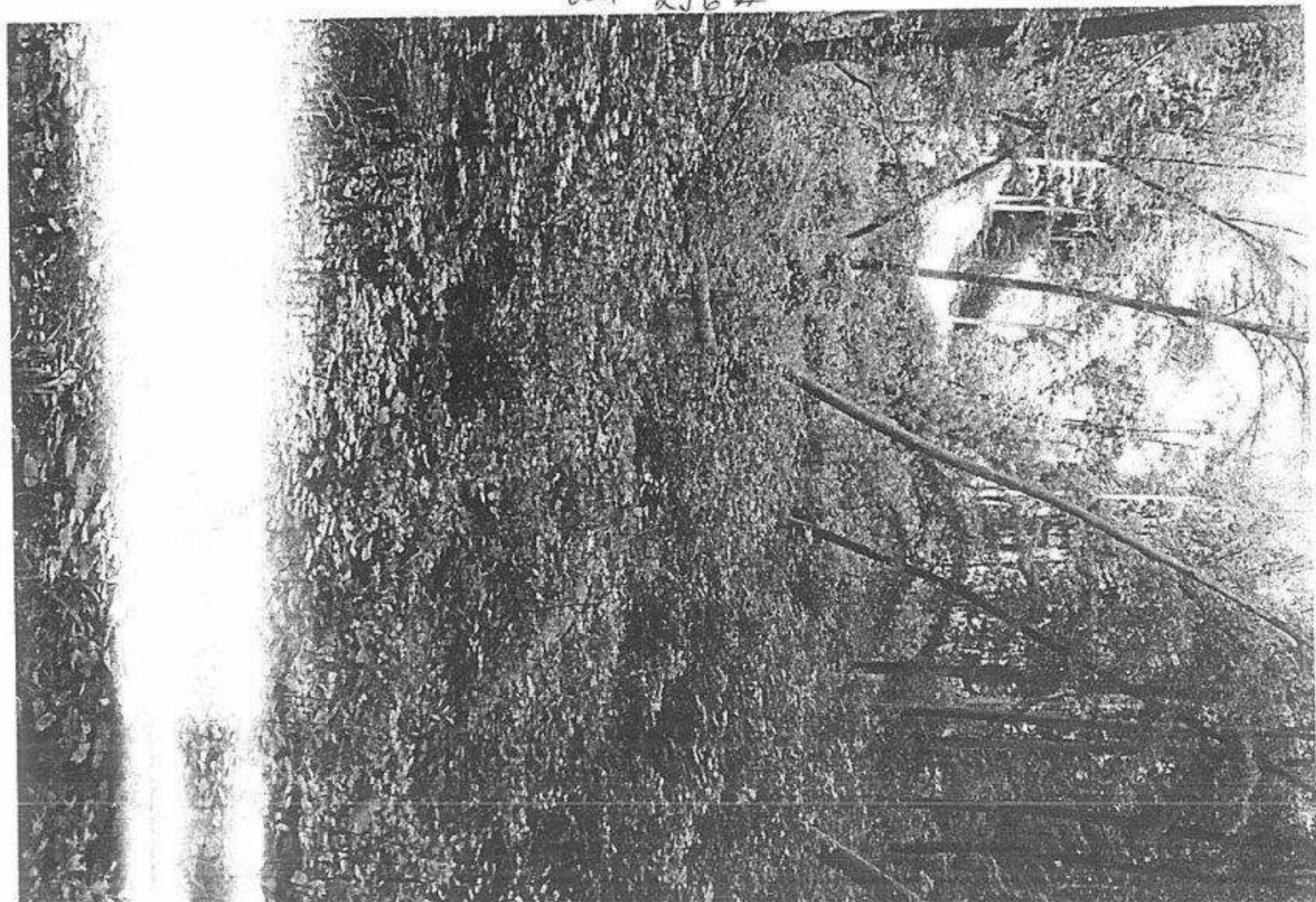

U.C. 256A

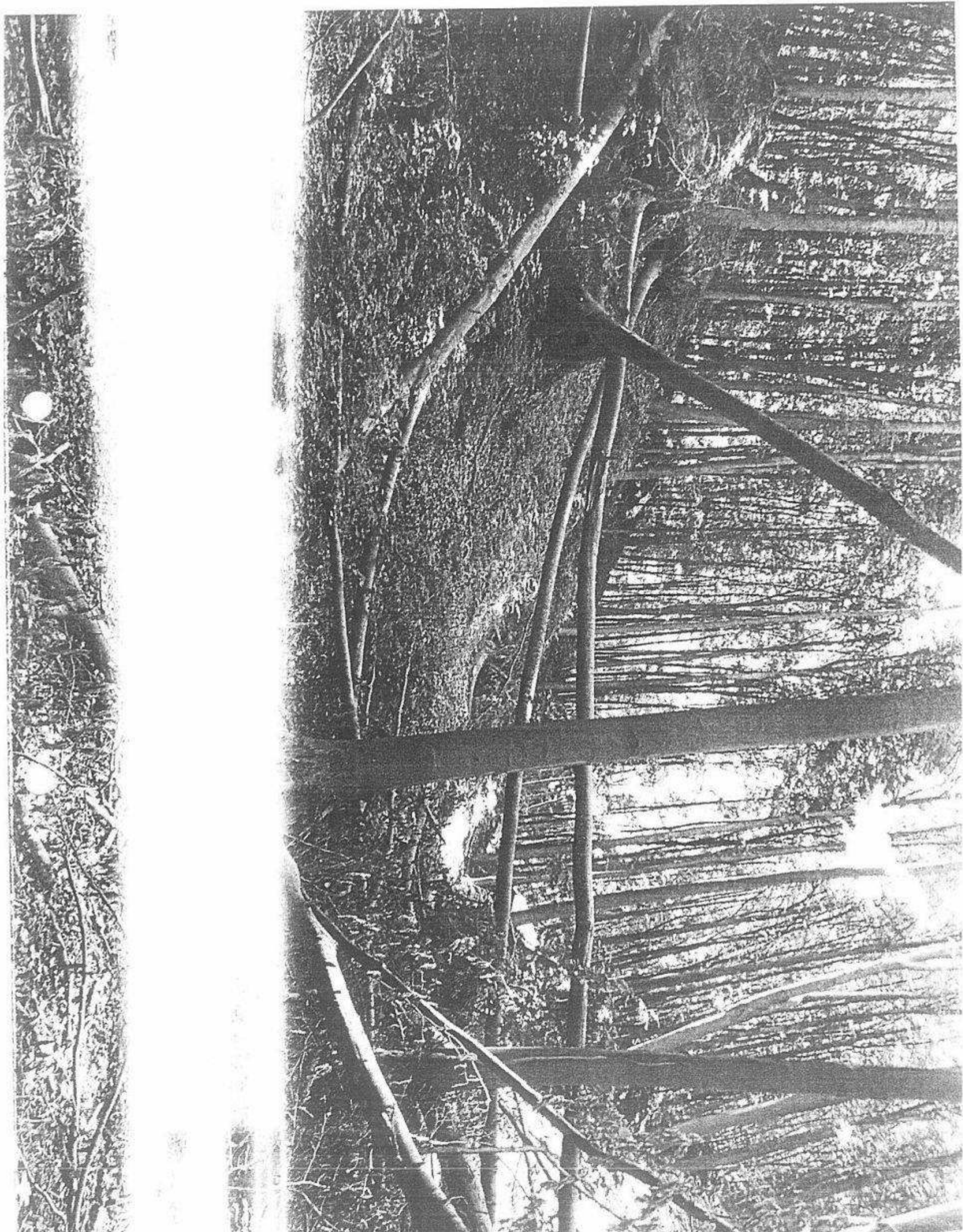

ACT DE PUNERE IN VALOARE NR. -- PH - 286

Unitate de Productie : 4 - CALDARUSANCA
Denumire A.P.V. : 8193 DO II DOBRESCU OCTAVIAN

Suprafata totala act - (ha) : 4,77 Tratament : ACCIDENTALE II Natura produsului : DOBORATURII II Tehnologia de exploatare : TRUNCHIURI SI CATARGE Data inventarierii : 06.07.2017 Anul exploatarei : 2017 Procedeul de inventariere : FIR CU FIR Ciocan rotund nr. : 472/2 Ciocan patrat nr. :				Informatii privind N.T.S.M.				Grupa de specii	Nr. de arbori	Vol. arbore										
				Stancarii pe - (ha) : Arbori putregaiosi - (buc) : cu un volum de - (mc) : Iescarii -(buc) : cu un volum de - (mc) :				Rasinoase FAG Quercinee Diverse tari Diverse moi	94 66	12 8										
								Total :	160	20										
Specia	SORTARE DIMENSIONALA							Lemn lucru	Coaja	Lemn de foc		Volum brut								
	G1	G2	G3	M1	M2	M3	LS			Total	VF									
GORUN (L)		1		1	1	1	2	6	1	5	1	12								
CIRES PASARESC		1			1			2		4		6								
SALCIM							1	1		1		2								
TOTAL		2		1	2	1	3	9	1	10	1	20								
U.A.	Suprafata ha	Varsta ani	Panta G	Semintis utilizabil				Total volum brut												
				%	S. tot	Compozitie			H.											
55 F%	4,77	23,0	27,00					20												
Total	4,77							20												
U.A.	CI	GO.L	SC	Volum																
55 F%	6	12	2	20																
Total	6	12	2	20																
U.A.	Specia	Diametre		Inaltimei		Var sta	Vol. arb	Nr. arb	Cres tere	Sortare dimensionala							Coaja	Lemn foc		Volum brut
		dt	dcg	ht	hc					G1	G2	G3	M1	M2	M3	LS		Total	VF	
55 F%	GO.L	16,00	17,30	13,50	13,90	23	0,13	94			1		1	1	1	2	1	5	1	12
	CI	20,00	20,10	12,50	12,50	23	0,15	41			1			1				4		6
	SC	14,00	15,40	11,80	12,20	23	0,08	25							1			1		2
Total U.A. : 55 F%								160			2		1	2	1	3	1	10	1	20
Total General U.A. :								160			2		1	2	1	3	1	10	1	20

Sef Ocol,

Intocmit,

Birou Fond Forestier,

Verificat,



DESCRIEREA STATIONII SI ARBORETULUI															DENS			VOLUM											
55 F 11,10 HA GF: 2-1B SUP: A TS: 5152 TP: 5113															ELM	P	M	VAR	DM	HM	C	A	EL	PROVE	VI	DENS	VOLUM		
SOL: 2101 Versant ondulat EXPOZITIE: SE																											ARB	R	RE
INC: 27 G ALTITUDINE: 525 - 600 M															GO	7	IN	15	8	6	3		4	RN	N	0.63			
LITIERA: continua-normala TIP FLORA: Asarum-Stellaria															SC	1	LT	10	8	6	3	1	3	NEC	N	0.09	2	22	
Natural fundamental prod. mij. echien.															FA	1	IN	15	8	5	3	1	4	RN	N	0.09	2	44	
COMP. ACTUALA: 7GO 1SC 1FA 1DT															DT	1	IN	15	8	3	3	1	4	RN	N	0.09	3	33	
COMP. TEL: 7GO 1SC 1FA 1DT																													
SORT: GOS Gros si mijlocu, cherestea																													
SEMUTII:																													
SUBARBORET:																													
DATE COMPL.:																													
PQL:																													
LUCRARI EXEC: 2007-Degajari																													
2004-Degajari																													
LUCRARI PROP: CURATIRI																													
ERZ: 11,10 HA																													
VARSTA EXPL: 120 ani																													
TOTAL															15 3 0.9 34 377														
DESCRIEREA STATIONII SI ARBORETULUI																													
56 A 18,80 HA GF: 1-2A SUP: M TS: 5231 TP: 4241															ELM	P	M	VAR	DM	HM	C	A	EL	PROVE	VI	DENS	VOLUM		
SOL: 2111 Versant frantizat EXPOZITIE: N																											ARB	R	RE
INC: 38 G ALTITUDINE: 400 - 550 M															FA	8	IN	40	16	11	4		5	RN	N	0.72			
LITIERA: continua-normala TIP FLORA: Vaccinium-Luzula															MO	1	IN	40	16	10	4	1	2	RN	N	0.09	14	263	
Natural fundamental prod. inf. relativ-echien.															ME	1	IN	25	10	7	5	1	4	RN	N	0.09	3	56	
COMP. ACTUALA: 8FA 1MO 1ME																													
COMP. TEL: 9FA 1MO																													
SORT: GOS Gros si mijlocu, cherestea																													
SEMUTII:																													
SUBARBORET:																													
DATE COMPL.:																													
PQL:																													
LUCRARI EXEC: 2005-Ranturi																													
2010-Ranturi																													
LUCRARI PROP: RANTURI																													
ERZ:																													
VARSTA EXPL:																													
TOTAL															40 4 0.9 106 1992														
DESCRIEREA STATIONII SI ARBORETULUI																													
56 B 7,50 HA GF: 1-2A SUP: M TS: 5231 TP: 4241															ELM	P	M	VAR	DM	HM	C	A	EL	PROVE	VI	DENS	VOLUM		
SOL: 2111 Versant frantizat EXPOZITIE: NV																											ARB	R	RE
INC: 50 G ALTITUDINE: 400 - 600 M															FA	4	IN	70	24	15	5	1	3	RN	N	0.20			
LITIERA: intrerupta-subtire TIP FLORA: Vaccinium-Luzula															FA	2	IN	120	36	17	5	1	3	RN	N	0.10	24	175	
Natural fundamental prod. inf. relativ-pluven.															ME	3	IN	50	18	10	5	1	4	RN	N	0.15	11	80	
COMP. ACTUALA: 4FA 2FA 3ME 1PLT															PLT	1	IN	50	16	11	5	1	4	RN	N	0.05	4	29	
COMP. TEL: 6FA 3ME 1PLT																													
SORT: GOS Gros si mijlocu, cherestea																													
SEMUTII:																													
SUBARBORET:																													
DATE COMPL: Roca la suprafata 0,35																													
PQL:																													
LUCRARI EXEC:																													
ERZ: supraf. pater.																													
LUCRARI PROP: TIGIENA																													
TOTAL															70 5 0.5 71 518														
DESCRIEREA STATIONII SI ARBORETULUI																													
56 C 4,50 HA GF: 1-2A SUP: M TS: 5231 TP: 4241															ELM	P	M	VAR	DM	HM	C	A	EL	PROVE	VI	DENS	VOLUM		
SOL: 2111 Versant inferior frantizat EXPOZITIE: N																											ARB	R	RE
INC: 45 G ALTITUDINE: 400 - 480 M															FA	7	IN	90	36	18	5		4	RN	N	0.56			
LITIERA: continua-subtire TIP FLORA: Vaccinium-Luzula															FA	2	IN	60	26	15	5	1	4	RN	N	0.16	32	144	
Natural fundamental prod. inf. relativ-pluven.															FA	1	IN	120	44	19	5	1	4	RN	N	0.08	23	104	
COMP. ACTUALA: 7FA 2FA 1FA																													
COMP. TEL: 10FA																													
SORT: GOS Gros si mijlocu, cherestea																													
SEMUTII:																													
SUBARBORET:																													
DATE COMPL.:																													
PQL:																													
LUCRARI EXEC:																													
ERZ:																													
LUCRARI PROP: TIGIENA																													
TOTAL															90 5 0.8 202 910 4														



10/06/16

ROMSILVA
DIRECTIA SILVICA PRAHOVA
OCOLUL SILVIC VALENII DE MUNTE
 Str. Nicolae Iorga nr.14, Cod postal 106400
 telefon: 0244/280451 fax: 0244/280544
 dsploiesti.valeni@rosilva.ro

CONTRACT DE PRESTARI SERVICII SILVICE

nr. 8780 din 12.09.2016

I. PARTI CONTRACTANTE

1. Directia Silvica Prahova, prin Ocolul Silvic Valenii de Munte cu sediul social in Valenii de Munte, str. Nicolae Iorga, nr.14, judetul Prahova, cod postal 106400, te 0244280451, fax. 0244280544, inregistrata la ORC sub numarul J 29/207/2000, avand cod fiscal RO 1590120 si contul RO 80 BRDE 300SV23160883000, deschis la banca BRD Valenii de Munte, reprezentat prin sef ocol ing. Tronaru Adrian si contabil sef ec. Ichim Simona, denumit in cuprinsul contractului **PRESTATOR**

2. a) **persoana fizica** DOBRESCU IOH - OCTAVIAN, cu domiciliul in PLDIESTI Sat....., str. BATLUII nr 20A, bloc 148, ara 13, etaj 10, ap 86 posesor la CI/BI, seria PX nr 437056, emis SPLCP PLOESTI de..... la data de 08.08.2016, CNP 1520614293092, fiul lui IOH si al IOANA, nascut la data de 14.06.1952, localitatea ARICESTI-ZELETI, jud. PRAHOVA, in calitate de reprezentant legal al..... conform imputernicirii nr. din.....

b) **persoana juridica**....., cu sediul social in....., inregistrata la ORC sub nr., avand codul fiscal RO....., reprezentata prin..... in calitate de..... conform delegatiei nr., denumita in cuprinsul contractului **BENEFICIAR AL SERVICIILOR**.

II. OBIECTUL CONTRACTULUI

2.1. Asigurarea de catre prestator a serviciilor silvice asa cum sunt definite in Legea 46/2008 pentru suprafata de 15 ha fond forestier, amplasat pe raz Unitatii Administrativ Teritoriale ARICESTI-ZELETI, jud. PRAHOVA in tarlaua 30, parcela 1079/8, U.P. IV u.a. 5507, 5507, 5572, proprietatea beneficiarului DOBRESCU IOH - OCTAVIAN conform Titlului de Proprietate nr. din.....; procesului verbal c

UP IV CALDERUTIA U.A. 2007/2007/1558 / 1558/0001/0001/0001/0001
S - 15 ha
UAT - ARICESTI ZELETI
CAPII - 14 DURDUC

[Signatures]

punere in posesie nr. 952 din 20.11.2014; contractului de vanzare-cumparare nr. din..... sau a altui act de proprietate.....

2.2. Desfasurarea activitatilor si lucrarilor cu caracter tehnic in scopul asigurarii pazei si supravegherii starii de sanatate a padurilor, stabilirii anuale a lucrarilor silvice prevazute de amenajamentele silvice, cu respectarea regimului silvic si executarea lucrarilor silvice contra cost, conform normelor in vigoare, in regie proprie, de catre ocolul silvic, sau prin prestari de servicii silvice, in conditiile legii.

2.3. Activitatile si lucrarile pe care le executa prestatorul prin prezentul contract sunt paza fondului forestier, supravegherea starii de sanatate a arboretului si stabilirea lucrarilor tehnice silvice care trebuie executate, anual, si prevazute de amenajamentele silvice sau legislatia in vigoare.

Optional si contra cost, la cererea scrisa a beneficiarului sau imputernicitul legal al acestuia se va executa de catre prestator lucrari de punere in valoare, elaborarea APV-urilor, emiterea autorizatiilor de exploatare, controlul regulilor de exploatare si reprimirea parchetelor, regenerarea padurilor, intretinerea regenerarilor, ajutorarea regenerarilor naturale, descoplesiri, mobilizarea solului, executarea lucrarilor de ingrijire si conducerea arboretelor: degajari, curatiri, rarituri, realizarea lucrarilor de prevenire si combatere a bolilor si daunatorilor padurii.

2.4. Prestatorul asigura serviciile silvice numai daca beneficiarul are delimitat fondul forestier pe intregul contur al proprietatii, respectiv daca il are marcat cu vopsea, tarusi sau borne, exceptie de la aceasta prevedere o constituie cazurile cand contractul se incheie/semneaza odata cu punerea in posesie, lucrari care se executa concomitent cu punerea in posesie.

III. DURATA CONTRACTULUI

Durata minima a contractului de prestari servicii silvice pentru fondul forestier este de minim 10 (zece) ani de zile si este valabil de la data...07.09.2016... (data cand se semneaza de parti contractul si procesul-verbal de predare-primire/punere in posesie) pana la data de 06.09.2026 .

Contractul se poate prelungi, cu acordul partilor, prin act aditional. Daca nici una din parti nu o instiinteaza pe cealalta, cu 30 de zile inainte de expirarea acestuia, despre intentia de a nu mai fi prelungit contractul, acesta se va prelungi, implicit, pe aceeaasi perioada pe care s-a incheiat contractul initial.

IV. VALOAREA CONTRACTULUI SI MODALITATEA DE PLATA



(UP 15 609 5876)



UP 15 609 5876 (



10 IV 115-53 1/2

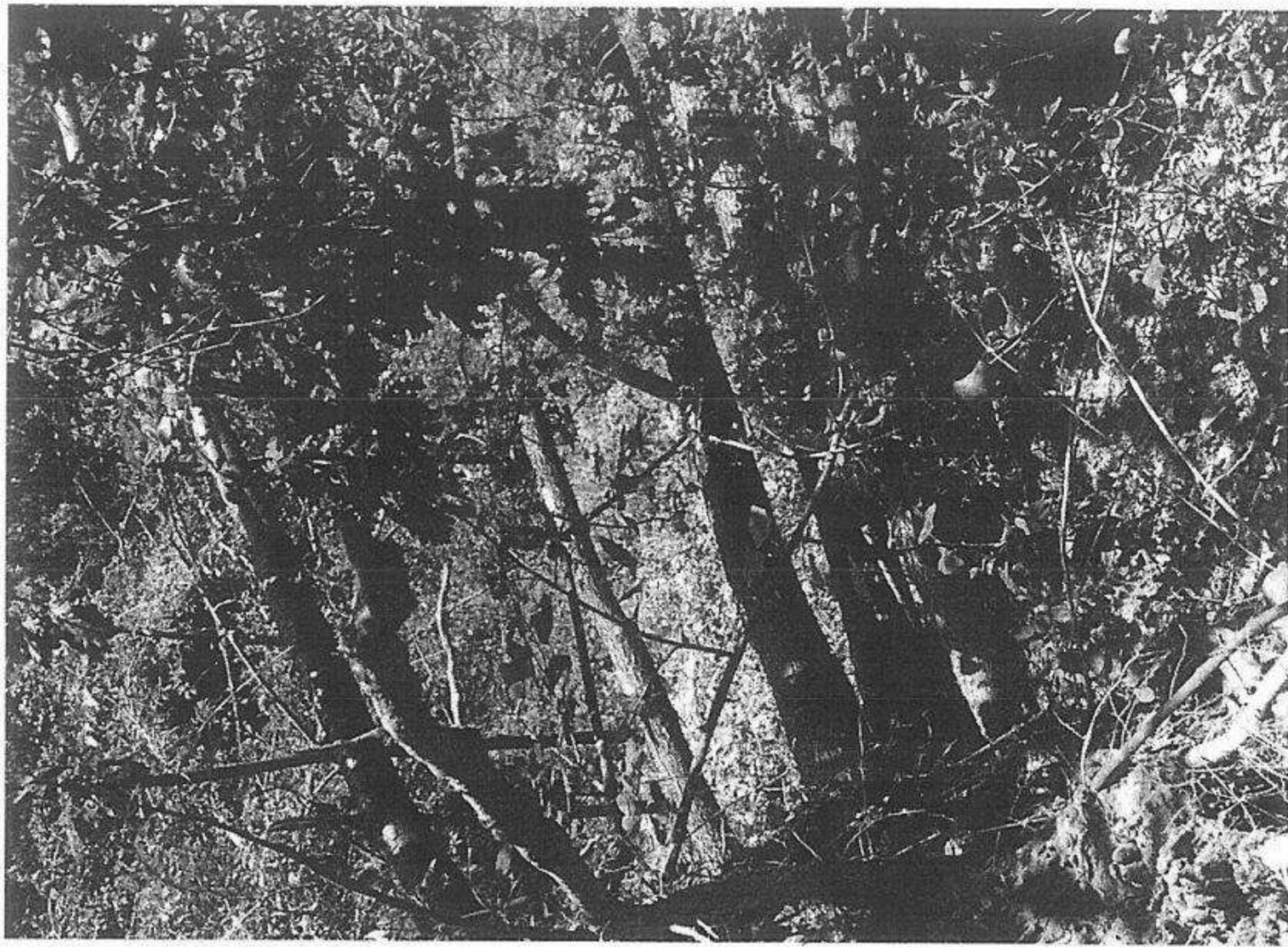

10 IV 115-53 1/2

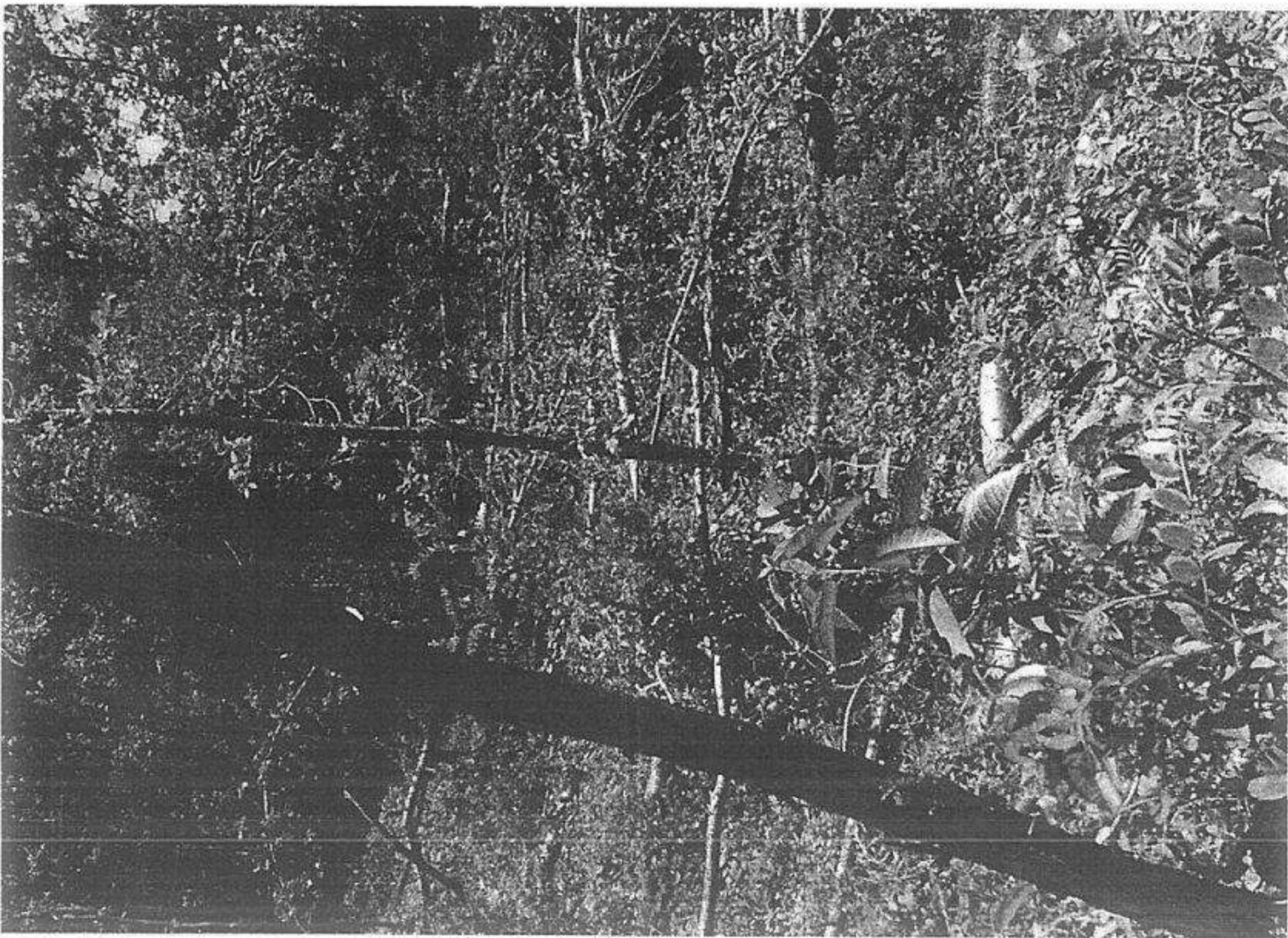

UP 18 in 5516

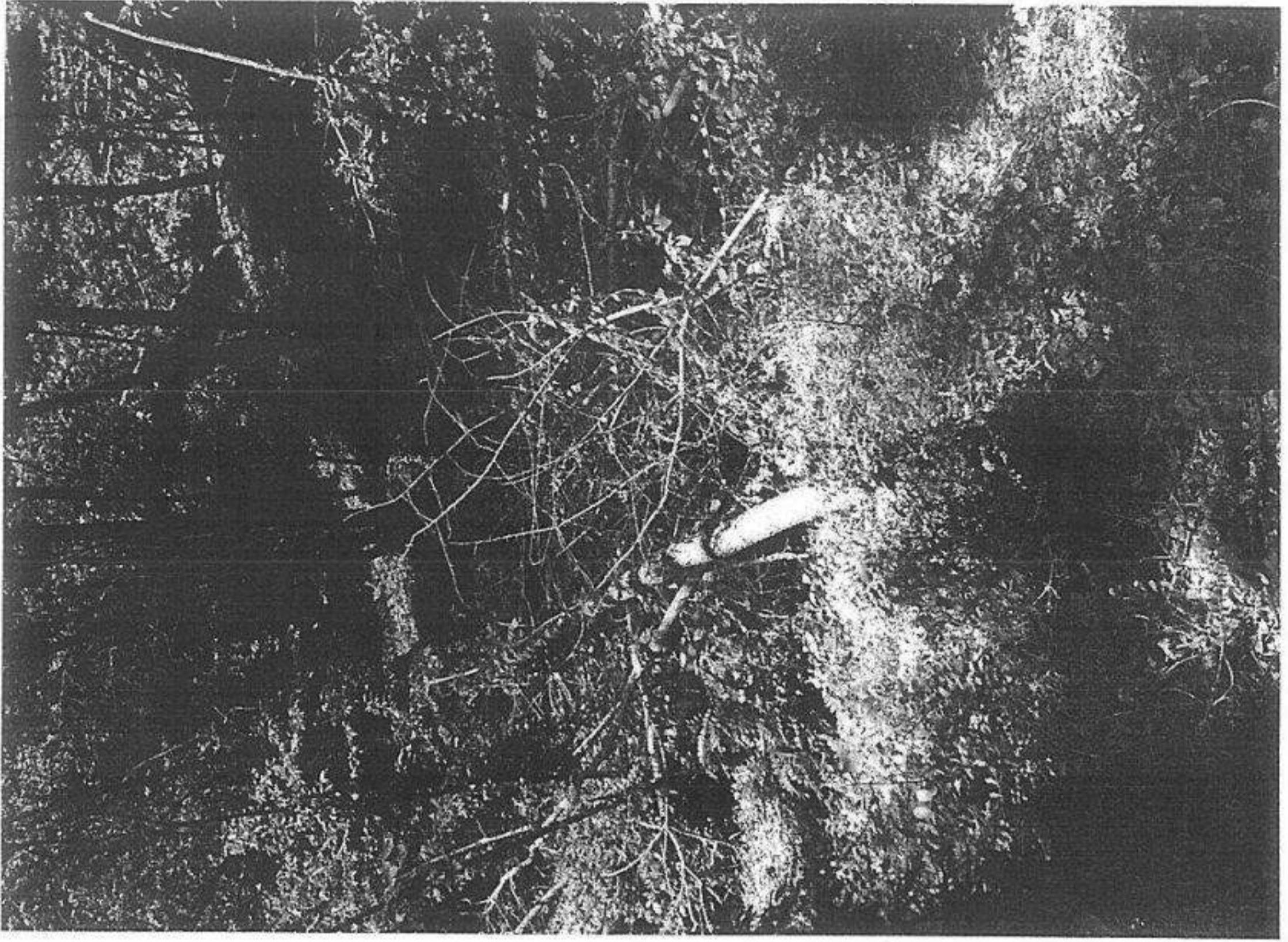

UP 18 in 5516 (



(1915) 005896



(1915) 005896



UP 17 in. 55F6 (

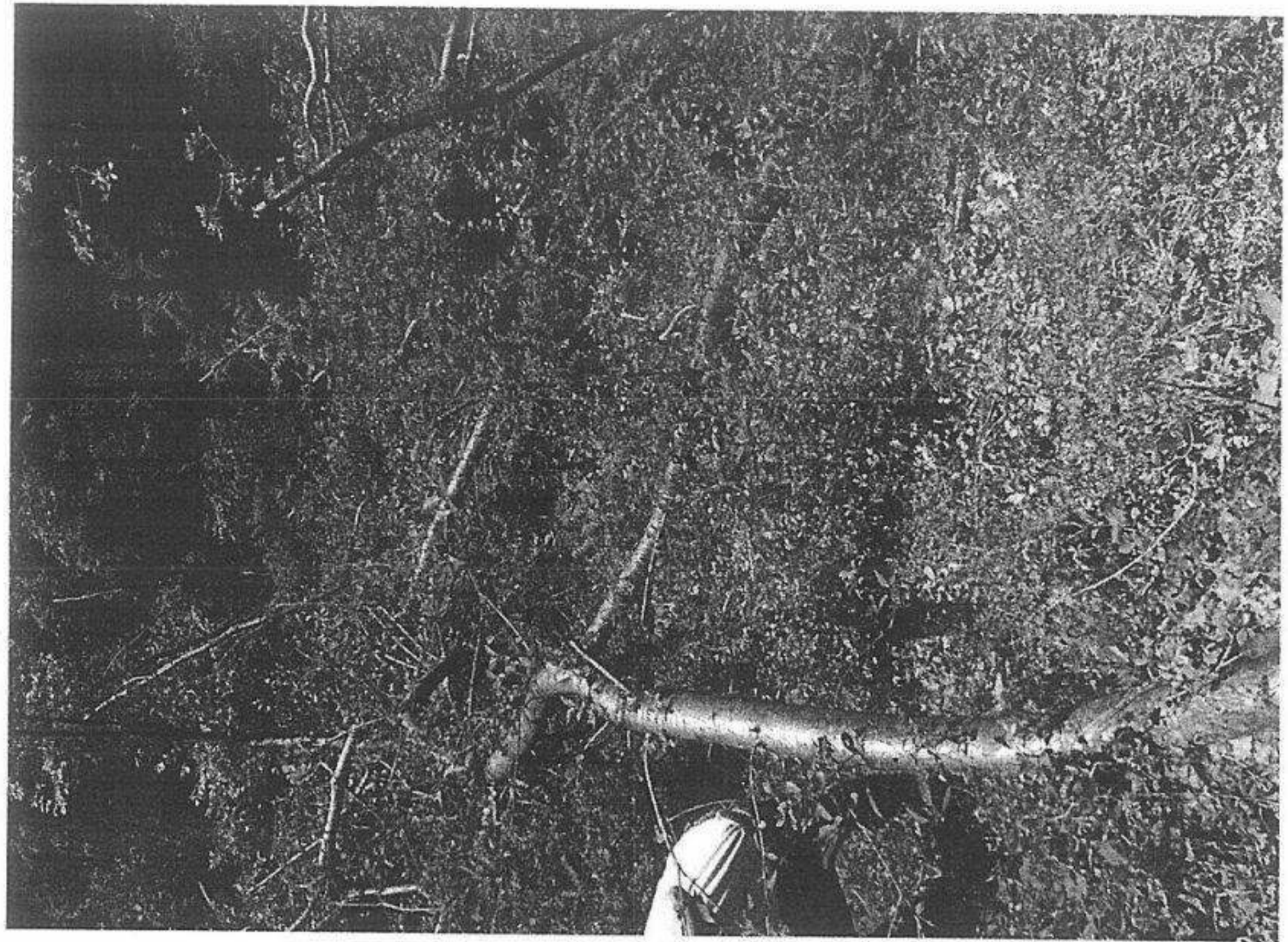

OCOLUL SILVIC VĂLENI
IUD. PRAHOVA
INTRARE Nr. 4378
IESIRE
ziua 23 luna 06 an 34

F.P.
Evidente
Anexa

Scrisorile
Pina sunt
pina si sunt
cu informatia
pe baza actului F.P.
putut sa
avea contract

Raport

Subsemnatul Bogdan Pompidu
titular in cadrul S.C. Suceava din cadrul
Suceava. Ne in conformanta cu raportul cu
OP nr. 55 podere particulara proprietate
numitului Suceava. S.C. sunt rupte si
cu un volum de 15 mc.

27.06.2017

Bogdan Pompidu